

# 2001 年「國民健康訪問調查」結果報告

## No. 1：台灣地區

執行單位



財團法人國家衛生研究院



行政院衛生署國民健康局

## 序 言

國民健康狀況係國家醫療保健政策之重要議題。行政院衛生署和國家衛生研究院合作之「國民健康訪問調查」，其目的在於建立一完整機制以調查暨研究國民健康狀態及其健康相關之需求，藉以提供我政策決策者於未來制定相關政策措施之依據。前述調查係屬跨部會之合作，由國家衛生研究院醫療保健政策研究組統籌規劃，生物統計與生物資訊研究組負責資料庫之建立，並協同國民健康局衛生教育中心負責問卷設計與該局人口與健康調查中心負責訪視調查。要建立一完善的系統體制，從研究計畫之初的相關資料收集、研究架構擬定、問卷設計、抽樣、訪視調查及資料庫之建立等各方面皆須有其完善的規劃。本調查的執行需要團隊合作來完成，整個團隊小組從開始的問題協商到調查的落實執行，經過多次的互動與合作，以及國內外專家學者多方的指導，才有今天的成果。這樣的合作機制，在未來也將發展為公共衛生學術研究和實務領域配合的模式。

本報告經梁賡義教授、王榮德教授、江東亮教授、洪永泰教授、翁瑞亨教授及張明正教授等專家提供寶貴的意見，使其內容更趨完善。特將此份報告呈現給大家，未來也將進行例行性國民健康訪問調查，提供台灣民眾健康資料的來源，以期達到疾病預防、保護和健康促進的目的。

國家衛生研究院

醫療保健政策研究組

組主任

石曜堂 謹識

## 序 言

衛生政策之訂定與成效評估均有賴實證研究為基礎，調查研究則為蒐集實證資料之重要方法，由國家衛生研究院與國民健康局所共同規劃辦理之國民健康訪問調查，其目的即在透過調查瞭解台閩地區民眾健康狀況、影響民眾健康的因素，與民眾利用醫療保健服務的情形，以作為政府制定政策、評估現有制度、與規劃促進民眾健康各項計畫的參考依據。

本項國民健康訪問調查在規劃之初，即被寄予承先啟後之厚望，不僅需整合與延續既往各項大、小規模國民健康調查對國人健康之持續監控，亦需建置未來國民健康監測之基線資料，另因調查訪問對象眾多與資料收集項目廣泛，不論是實地訪查工作之籌劃或資料之建檔等，無一不是調查研究團隊之重大挑戰，故不僅要感謝研究團隊成員在規劃與執行期間之努力，也要特別感謝參與調查訪問資料收集的訪員之辛勞，以及配合接受訪問協助提供寶貴資料的台閩地區六千七百多戶民眾。

為加強國民健康調查研究與衛生保健行動計畫之連結，提昇衛生保健政策制定與成效評估之實證基礎，本項國民健康訪問調查資料自完成建檔以來，已由研究團隊成員，分別以研究簡訊、調查報告、期刊論文或研討會論文方式，發表多項調查研究分析結果，而研究分析結果並已實際應用於衛生保健業務推動之參考，例如：菸害防制、慢性病防治、運動、以及口腔、視力保健等，而本項結果報告之編印，則為國人提供完整參考數據。

行政院衛生署將今年訂為「家庭健康年」，希望透過無菸家庭、有氧運動以及預防保健服務利用等活動，促進家庭成員健康，提升家庭生活品質，以使全民皆能享有健康生活之福祉，也依據國人各生命週期不同之健康促進需求，訂定年度保健業務以及科技發展重點，分別進行兒童、青少年及成人健康危害因子防制，並藉由多元傳播與宣導活動提供民眾正確健康知識，而各項衛生保健計畫之實施，均以國人疾病預防與健康促進為目標，其推行成效將可由下一次的國民健康調查得到客觀檢驗。為能有效利用資源達成國人健康促進之目的，未來則將定期透過國民健康訪問調查持續監測國民健康現況及變化趨勢，落實衛生決策與計畫評價之實證基礎，以滿足國民健康需求。

行政院衛生署國民健康局 局長  
林秀娟 謹識

目錄	頁碼
前言	1
方法	1
重要結果	6
第一部份：樣本代表性與人口特性	7
第二部份：十二歲以上個人健康狀態、醫療利用及健康行為	9
第三部份：十二歲以下個人健康狀態、健康行為及醫療利用	15
第四部份：家戶狀況	17
討論	19
謝誌	23
參考文獻	24
研究團隊	27
表目錄	28

## 前言

國民健康狀況是分配醫療資源及訂定全國健康目標之主要依據，更是衡量一個國家發展概況的重要指標之一[1, 2]。為此，諸多國家建立了全國健康資料庫，收集各類與國民健康狀況相關的調查資料。目前世界上很多國家都有各種全國性的健康調查，而國民健康訪問調查（National Health Interview Survey）被認為是瞭解國民健康狀況之重要方法[3]。美國[4-6]、加拿大、澳洲[7]、及歐盟國家[2]的政府已責成衛生單位或專責機構定期進行全國性健康訪問調查，聯合國國際衛生組織也協助許多開發中國家舉行這樣的調查[3]，並將調查所得資料存放於全國健康資料庫中。

國內學術界與衛生署合作，雖進行過幾次與國民健康狀況調查相關的研究，但類似的調查只做了三次[8,15]，可惜沒有固定執行的機制；其他的調查僅只偏重某一方面的健康狀況[9-11]，過去的資料已不能反映現在的狀況和需求，在評估了國內外曾經或正在執行之全國性健康調查的優缺點之後，國家衛生研究院聯合行政院衛生署國民健康局，提出建立舉辦定期國民健康狀況調查之機制，並期望透過全國健康訪問調查收集而得的國民健康狀況資料，作為制定全國健康目標的參考，同時也提供制定衛生政策之重要依據。

國民健康訪問調查的目的，主要為瞭解台灣地區現住人口的健康狀況、醫療服務利用情形、健康行為及自覺生活品質。所得之資訊將提供決策者或醫療工作者做為擬定工作方針、計畫、研擬策略之依據，並藉以建立全國健康指標之基線資料，作為日後評估健康政策及健康促進計畫推動成效之用；另外一個重要目的在建立定期國民健康訪問調查之可行機制。

## 方法

國民健康訪問調查工作包括問卷設計、抽樣設計、訪視調查與資料庫建立四大部份，分別由不同單位主導，其他合作單位也都全程配合參與各步驟。問卷設計部份由國民健康局衛生教育中心的前身台灣省公共衛生研究所負責，訪視調查

工作的執行由國民健康局人口與健康調查研究中心的前身台灣省家庭計畫研究所負責，國家衛生研究院之生物統計與生物資訊研究組負責樣本的抽取及資料庫建立，醫療保健與政策研究組則統籌規劃整個調查（圖一）。

## 1. 調查內容

本次調查首先詢得衛生署各處室所需之健康指標，配合訪問調查之特性，同時參考國內外健康訪問調查之問卷做成問卷，並請專家審查，經過三次預試，問卷定稿後含下列五大部份：(a) 家戶問卷包括的內容有家戶組成、家戶成員的姓名、年齡、性別、關係、居住狀況、全民健保投保現況、身心障礙手冊領用情形、居家環境健康、長期照護現況和需求、過去一年內是否有事故傷害、家戶社經狀況等；(b) 12 歲以上個人問卷的內容有 8 大項分別為個人基本資料如年齡、性別、教育程度、婚姻狀況、籍貫、宗教信仰等；個人健康狀況如慢性病、疼痛、活動限制等；醫療服務利用如中西醫門診、住院、急診、牙醫與民俗療法之利用與費用、自行購買中西藥情形與費用、預防保健利用與費用等；健康行為則包括吸菸、飲酒、嚼檳榔、運動、潔牙、交通安全、體重控制、飲食型態、食品標示利用等；及自覺健康狀況 (SF-36 Taiwan standard version 1.0, <http://sf36.cgu.edu.tw>)；(c) 12 歲以下個人問卷所含問題與 12 歲以上類似，但疾病類別改為兒童常見疾病，健康行為部份取消吸菸、飲酒、嚼檳榔等問題，SF-36 也沒用在這個年齡層；(d) 青少年健康相關行為問卷需由 12 到 19 歲的青少年以不具名方式自行填寫，主要在瞭解青少年的吸菸、飲酒、嚼檳榔、藥物濫用及性行為等；(e) 生活品質問卷是引用姚開屏副教授向世界衛生組織取得授權的「世界衛生組織生活品質問卷」[18]，由 20 歲到 65 歲的成年人自行填寫有關最近兩星期的自覺身體、心理健康、社會關係、環境、健康相關生活品質滿意度。家戶問卷由家戶中最瞭解家戶成員狀況的回答。

12 歲以上個人問卷由受訪者自行回答，若遇特殊狀況（如表達不清楚）由他人代答，必須記錄原因及受訪者與代答者之關係；12 歲以下個人問卷由主要照護者代答；12~19 歲之青少年另外需填寫自填問卷；20~65 歲識字者也需填寫「世界衛生組織生活品質問卷」。家戶問卷所需時間在 12~13 分鐘，12 歲以上個人問

圖一、國民健康訪問調查流程圖

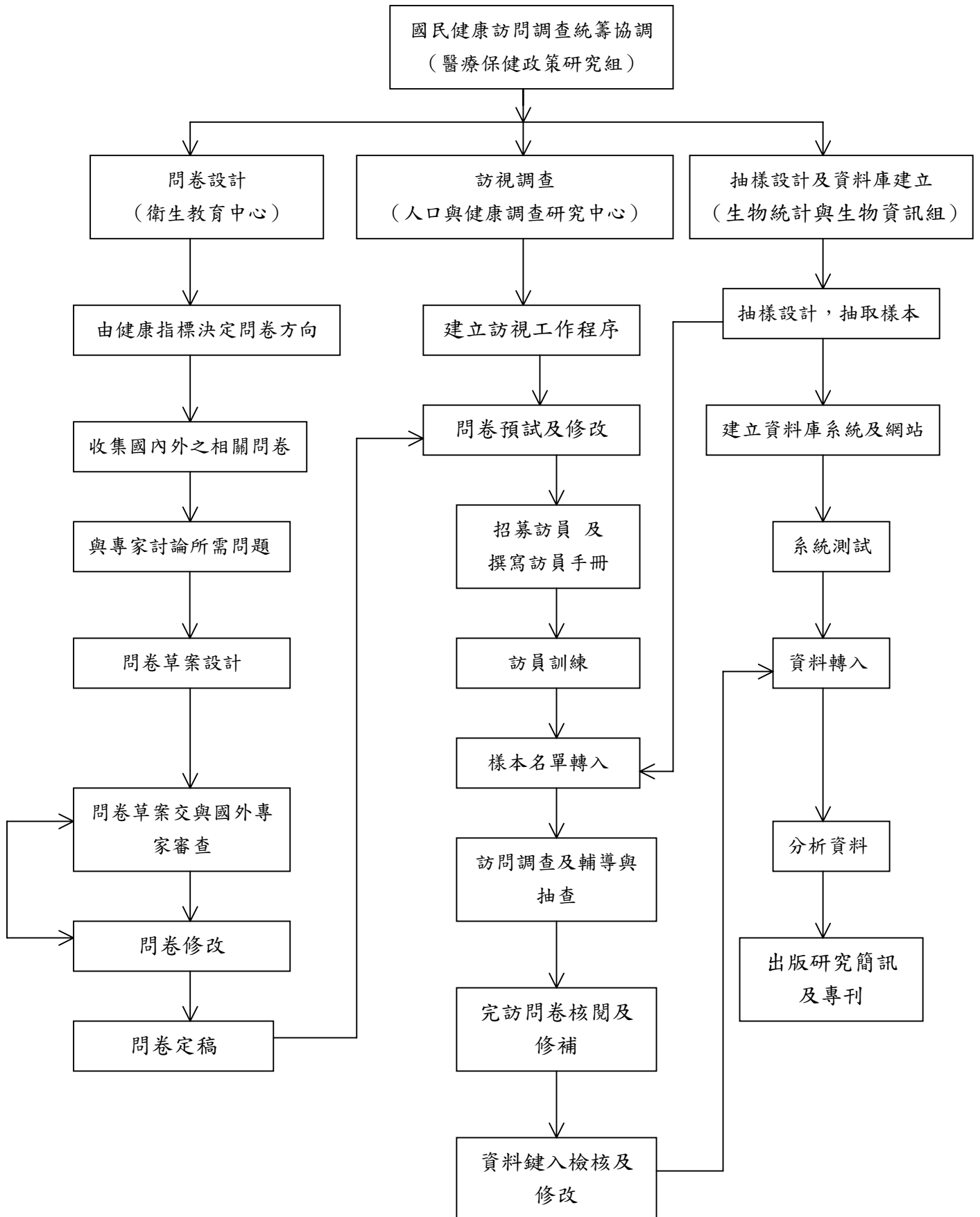

卷平均需要 40 分鐘完成，12 歲以下個人問卷則需 21~22 分鐘，由於此問卷主要是事實性問卷，訓練訪員確實問得相關資訊是一重要環節。詳細報告見國民健康局之簡訊第三號。

## 2. 抽樣設計

本次抽樣採多段分層系統抽樣 (Multi-stage stratified systematic sampling)，分為三大部份：整個台灣地區、山地地區及離島地區。以民國九十年一月十六日內政部戶政司提供給衛生署的台灣地區戶籍資料之普通戶為抽樣母體，剔除住在機構內如養老院、軍營、學校、監獄、工廠或寺廟的人，山地地區是以同期三十個山地鄉戶籍資料為抽樣母體，離島則包括了澎湖、綠島、蘭嶼、金門、連江等戶籍資料為母體。這三個母體完全獨立，台灣地區採多段分層抽樣，第一階段將台灣地區依地理位置和都市生活圈分為七層 (圖二)，每一層內的鄉鎮市區為第一抽取單位 (Primary Sampling Unit, PSU)，層內鄉鎮市區被抽取之機率與單位大小成比例 (Probability Proportional to Sizes, PPS)，第二階段則由抽中的鄉鎮市區內再以 PPS 方法抽取「鄰」，第三階段由中選的「鄰」中隨機抽四「戶」為樣本，中選的戶內全查，本調查沒有替代樣本[20,22,25]。

地區層分好後，各層內鄉鎮市區的樣本數分配採等比例配置方式，依層內普通戶佔總普通戶之百分比分配樣本戶數，如  $n_h = n \times N_h / N$ ， $n_h$  是第  $h$  層的樣本戶數， $n$  是總樣本戶數， $N$  是台灣地區母體總普通戶數， $N_h$  是第  $h$  層母體普通戶數。各層各階段抽出單位之分配則以經費、組間差異和組內差異為考量依據，每個階段至少抽出兩個單位以利變異數之估計，各層獨立決定其各階段抽出之單位，即  $n_h = a_h \times b_h \times c_h$ ， $a_h$ 、 $b_h$ 、 $c_h \geq 2$ ， $a_h$  是第  $h$  層第一階段抽出之鄉鎮市區數， $b_h$  是第  $h$  層第二階段抽出之鄰數， $c_h$  則是第  $h$  層第三階段抽出之戶數，此次調查  $c_h$  設定為 4，即每鄰抽出 4 戶， $\sum n_h = n$ ，總樣本戶數。這樣的抽樣方式雖然每一階段單位中選機率雖然不同，但整體而言每戶被抽的機率相等，因為中選機率是  $\frac{a_h \times A_i}{N_h} \times \frac{b_h B_j}{A_i} \times \frac{c_h}{B_j} = \frac{a_h \times b_h \times c_h}{N_h} = \frac{n_h}{N_h}$ ， $A_i$  是第  $i$  個鄉鎮市區的總戶數， $B_j$  是第  $j$  個鄉鎮市區中第  $j$  個鄰的戶數； $c_h$  則是第三階段鄰中抽出之戶數，此次調查  $c_h$  設



圖二、國民健康訪問調查的分層

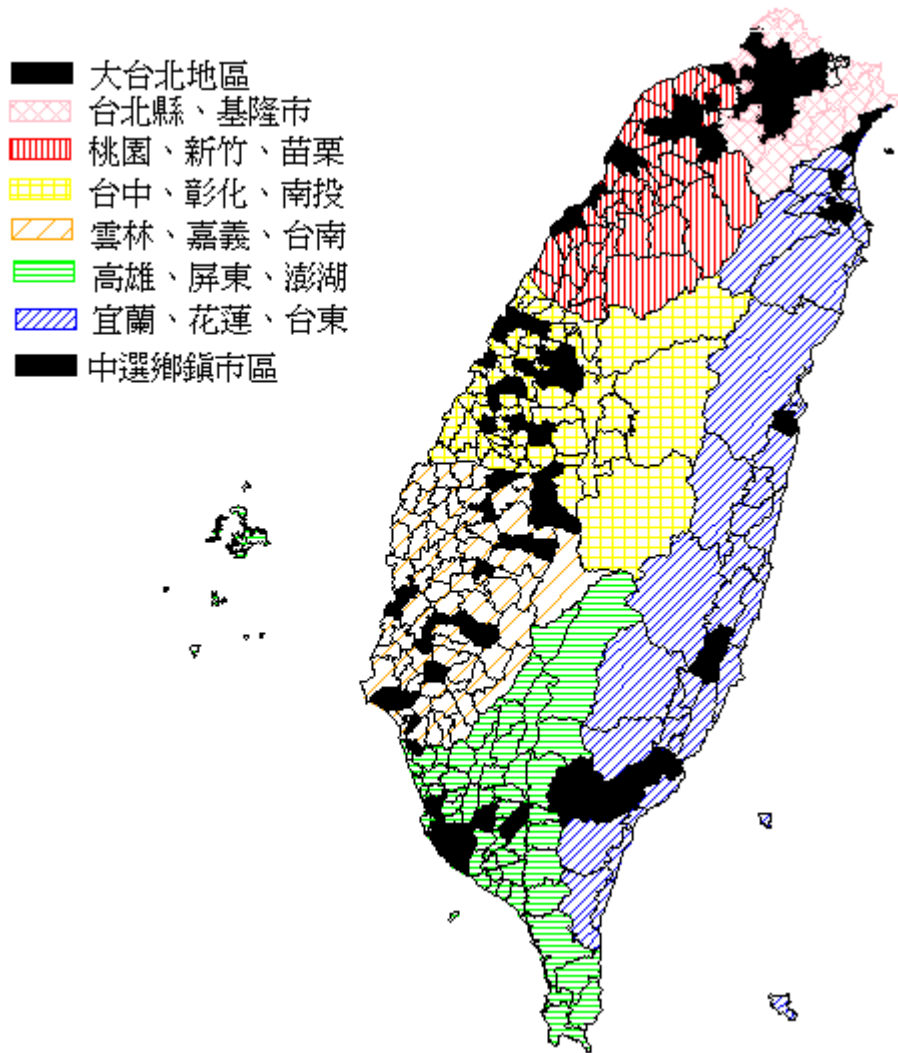

註：大台北地區的每個「區」都會抽出樣本戶做調查，所以標為中選鄉鎮市區

定為 4， $n_h$ 是該層總樣本戶數，抽出之樣本戶，戶中全查，因此每個人的中選機率也相等，因為本調查是等機率抽樣設計，且完訪率很高，故本樣本不需加權[25]。

由於台灣地區以與家戶數等比例抽樣，雖然離島山地也包括在台灣地區的七層內，但被抽到的機率很低，為了確實掌握離島、山地的健康照護需求，這兩個地區的普通戶分別又當成獨立母群體，分別抽出有代表性的家戶，離島與山地均採分層兩段抽樣，離島地區以台東縣、澎湖縣、金門及連江縣每個縣為一層，第一階段以 PPS 按鄉鎮戶數的多少分配抽出「鄰」，然後由中選「鄰」隨機抽出四「戶」，「戶」中全查，結果離島地區抽出 432 戶；山地地區以三十個山地鄉為一層，第一階段以 PPS 抽出「鄰」，中選「鄰」中抽出四「戶」，「戶」中全查，山地地區則抽出 608 戶。有關抽樣方法的詳細資料另有專文報告[20,22,26]。

本報告是針對台灣地區資料作分析，而離島、山地地區的結果將呈現於另外一份報告。

## 重要結果

本次調查的抽樣設計最後得到的是等機率樣本[26]，加上嚴密的追蹤網絡，完訪率非常高，因此本調查之結果不需加權。報告中每組資料除了總計外，另以性別、年齡及都市化程度之分布來呈現，教育程度和疾病、醫療服務利用及健康行為有關，但教育程度的分布和年齡也有很大的關係，且 12~30 歲的人有很大部分仍在學，因此本報告僅呈現年齡分布，受訪者的年齡以調查標準日（民國 90 年 8 月 31 日）減去出生年月日計算其實際年齡，若出生日期與戶籍登記不符，則以自述出生日期為準；現住地區都市化程度以內政部民政司地方制度之地方劃分原則直轄市、省轄市、縣轄市、鄉、鎮來區分，報告中限於篇幅，除了與母群體的比較外，其他均不做統計檢定；卡方檢定則以母體（戶籍資料）及普查資料依地區層、性別及年齡層的分布為期望值與國健調查資料作單向適合度檢定。

本報告分四大部份，首先報告樣本特性，此部份除了呈現樣本代表性外，也描述樣本人口特性，如性別、年齡分布、婚姻狀況、工作、收入、教育程度等；

第二及第三部份則分別呈現十二歲以上及十二歲以下個人之健康狀況、行為以及醫療服務利用等；最後呈現的是家戶領有重大傷病、身心障礙手冊之狀況、長期照護之需求、居家環境健康、全民健康保險投保狀況，以及意外事故傷害之發生原因與發生率等。國民健康局發行的研究簡訊在許多方面都有詳盡報告 (<http://www.bhp.doh.gov.tw>)，有些議題如自覺健康、SF-36 結果也另有專文詳細探討，本報告僅針對一些重要結果作描述性報告，本報告僅呈現百分比，其標準差部份學者視需要可自行計算，複雜抽樣的標準差必須考慮設計效應，對於本調查因複雜抽樣產生的設計效果 (design effects)，另有專文介紹計算方法及本調查各個主要問題的設計效果，設計效果對變異數的估算有影響。根據本調查依據抽樣所得到的變異數與假設為簡單隨機抽樣所得之變異數相近，因此設計效果較佳。有關這部份之分析，請詳見本調查之抽樣誤差估計報告[22-24]。

## 第一部份：樣本代表性與人口特性

### 1. 樣本代表性

本調查在台灣地區乃是根據民國九十年一月十六日台灣地區戶籍資料的普通戶為母體，抽出的樣本的代表性依照性別和年齡層來檢定，抽出樣本戶後戶中全查，每個人被抽的機率相等，我們以「人」作分析單位，所有卡方檢定結果都顯示不論在性別和年齡層和全國戶籍資料無顯著差異，具代表性 (表 1)，抽出之樣本與民國八十九年十二月的人口普查資料也很接近，在性別分布上一致，年齡分布上雖然有些小差異，但也很接近 (表 1)。

此次獲得之戶籍住址沒有戶號亦無住戶類型註記，假設同一戶籍地址有 25 人以上不是常住住戶，先將之剔除，再以前述抽樣方法進行抽樣，抽出的 6,592 戶中，同一戶籍地址有一戶以上的住戶或實際之戶口名簿不只一本時，訪員依實際戶口名簿數將原抽樣本家戶拆分數戶，並給予新樣本家戶編號，新編出 704 戶，剔除籍在人不在 (樣本戶成員僅設籍該址但實際住他處，且他處之現住址又有其他設籍者同住)、空戶等共 1,120 戶，加上 188 個衍生戶，也就是同一戶籍內有數個經濟獨立的家戶，共有 6,364 個應訪戶，其中有 5,798 戶完成訪視，完訪率為 91.1%，完訪戶中之實住人口有 23,473 人，其中 22,121 人 (93.8%) 完訪 (表 2)。後續實

際分析個人問卷部份為 22,120 人（扣除 1 名變性人）。

## 2. 完訪者人口特性

完訪者人口的地區分布和九十年一月十六日戶籍資料或民國八十九年十二月（公元 2000 年）的普查資料很接近（表 3\_1），因樣本數大，均達統計顯著水準。大台北都會區的百分比比戶籍人口或普查人口要少些，而雲、嘉、南地區則較戶籍或普查多些；本調查簡稱男女的比率是 1：1，但戶籍資料或普查資料中男性都比女性稍多，年齡分布上國健調查完訪者中 10 歲以下及 50 歲以上的百分比比戶籍或普查資料要高，而 20~39 歲的百分比稍低。表 3\_2 呈現的是地區別人口特性，男女百分比以大台北地區男性佔百分比最低（48.9%），而宜花東地區男性佔百分比比較高（50.7%），各地區層年齡分布以 20~34 歲居多，超過 1/4，其次是 45~64 歲，各地區之男女老年人口（≥65 歲）除了北縣基隆外均超過 9%，以宜花東最多，達 15%，雲嘉南次之（約 14%）；自述家戶收入達 7 萬元以上的在大台北地區佔 49.1%，雲嘉南地區有 25.2%。表 3\_3 呈現都市化程度別完訪人口特性，以都市化程度看，鎮、鄉男性所佔的百分比稍高，而家戶收入以直轄市在七萬以上所佔百分比比較多，約 45.3%，其他地區則有 30% 左右，鄉村地區僅有 24.8%。

表 4\_1 中呈現婚姻狀況之年齡分布，完訪樣本中（12 歲以下全部計為未婚）已婚並與配偶同住的百分比在 40~64 歲年齡層為最高（81.5%），65 歲以上年齡層此項百分比次之（60.5%），在 20~34 歲人中有 1.6% 已婚但不與配偶同居，而離婚或正式分居以 35~44 歲者居多（合佔 4.8%），45~64 歲者次之（3.5%），喪偶者則以 65 歲以上者居多（31.3%）（表 4\_1）。表 4\_1 是國健調查 12 歲以上完訪者之性別、年齡別婚姻狀況，表 4\_2 則是以內政部戶政司民國九十年底台閩地區現住人口性別、年齡別婚姻狀況分布百分比乘以國健調查完訪人數做出之期望值，雖然類別上難合併，內政部資料二十歲以上有偶者男女總計年齡分布與國健調查已婚（不論與配偶同住與否）分布很接近  $\chi^2=14.92$ （ $p=0.002$ ），年齡別離婚者分布也很接近  $\chi^2=1.92$ （ $p=0.576$ ），喪偶者也是很接近  $\chi^2=2.5$ （ $p=0.474$ ）。

教育程度以性別來看，女性的教育程度比男性低（表 5），年齡別教育程度亦列於表 5，由表中可看出年齡較高的教育程度普遍較低，且以女性為多，45~64 歲有 5.2%的男性和 21.3%的女性未受正式教育、38.4%的男性及 43.5%的女性僅有小學程度，65 歲以上有 20.5%的男性及 59.2%的女性未受正式教育，65 歲以上的男性教育程度雖然集中在小學以下，但也有 12.6%的人受大專以上的教育，反觀女性 87.4%的人教育程度在小學以下，僅有 1.3%受大專以上的教育，但這種差異在中壯年（20~34 歲）並不明顯，中壯年 20~34 歲，男性有 43.1%、女性有 42.6%有大專以上教育程度（表 5）。

12 歲以上的受訪者中有 9,428 人有工作（表 6），有工作的人以製造、礦業、營造、公共事業者居多（約 30%），其次是商業，包含了小販、商店、商人、金融業、保險、財產租賃及影印等（此項佔 22.3%），而個人服務業者也不在少數（20.3%）。無工作的人以學生（32.6%）及家庭服務（30.3%）佔大多數，有 11%退休，11.2%無能力工作。有工作者中個人月收入集中在 2 萬到 4 萬元（42.3%），其次則向兩邊分散，4 萬到 6 萬元者佔 19.6%，1 萬 5 千到 2 萬元者佔 12.4%。無工作者也有人收入（表 6），其收入可能來自利息或退休金。有 28.6%的家戶回答家戶平均月收入少於 3 萬元，有 24.3%的家戶平均月收入在 3 萬到 5 萬元，有 19.5%的家戶平均月收入在 5 萬到 7 萬元（表 6）。

## 第二部份：十二歲以上個人健康狀態、醫療利用及健康行為

### 1. 個人健康狀態

表 A\_1.1~A\_5.1 呈現 12 歲以上個人自述心臟病、高血壓、糖尿病、高血脂、中風之患病及控制情形，完訪樣本中有 11.4%自述曾經患有高血壓、10.3%自述曾經罹患高血脂、6.9%自述曾經患有心臟病、4.5%自述曾經患有糖尿病、1.6%自述曾經中風。自述曾患高血壓的男女百分比分別為 11.7%、11.0%；高血脂為 11.6%、9.0%；心臟病為 6.0%、7.8%；糖尿病為 4.6%、4.3%。其中，以高年齡層自述罹患上述疾病之百分比最高，如 65 歲以上高血壓罹患率 40.6%，心臟病 24.8%；高血脂 20.1%，糖尿病 16.5%。自述患有心臟病或高血壓者以直轄市稍多，依性別分亦有同樣趨勢，自述有心臟病、高血壓或糖尿病者以家戶收入低於 3 萬元較

多(表 A\_1.2, A\_2.2, A\_3.2), 高血脂則以家戶收入在 10 萬元以上者多(表 A\_4.2)。

服藥情形方面, 自述有心臟病者以 65 歲以上經常或按時吃藥之百分比比較高 (65.4%), 男性較女性稍高 (表 A\_1.2), 以現住地之都市化程度來看, 縣轄市較高, 有 49%, 直轄市次之, 有 48.2%。自述有高血壓者亦以 65 歲以上之老人經常或按時服藥的百分比比較高 (70.8%), 而女性較男性稍高 (表 A\_2.2)。糖尿病患者的服藥情形年齡分布則與上述心臟病、高血壓類似, 而女性較男性稍高 (表 A\_3.2), 因糖尿病去做視網膜檢查者以省轄市百分比比較高 (表 A\_3.2)。自述有高血脂患者亦以 65 歲以上之老人經常或按時服藥的百分比比較高 (34.3%), 而女性較男性稍高 (表 A\_4.2)。

此外, 過去一年中自述患有胃潰瘍或十二指腸潰瘍約 7.2%、以男性稍高 (表 A\_6), 65 歲以上較多, 鄉下地區多 (表 A\_6); 自述患有肝臟疾病約 6.3% (表 A\_7), 以男性 35~64 歲居多; 完訪男性自述患有攝護腺疾病者有 4.0%, 65 歲以上者約有 1/4 回答有這方面的疾病, 現住地為直轄市百分比稍高 (表 A\_8)。

視力部份, 12 歲以上完訪樣本中, 自述罹患近視 (雙眼) 之百分比達 40.8%, 女性有 42.4%, 12~19 歲者有 66.5% 雙眼有近視 (表 A\_9), 居住於縣轄市、省轄市及直轄市等大都市百分比比較高; 而罹患白內障之百分比約 3.4%, 以 65 歲以上老人居多 (單眼者佔 8.6%, 雙眼者佔 23.1%) (表 A\_9), 以居住於直轄市的人多些。

活動限制方面, 完訪樣本中, 自述獨自做家事有困難者 (包有些困難、很困難及完全做不到者) 有 4.3%, 65 歲以上老人中獨自做家事有困難者有 22.1% (表 A\_10.1), 回答做家事有些困難者, 約有 18.8% 完全不能自己洗澡, 這些人中以男性的百分比稍多, 年齡分布上來看 20~34 歲者的百分比最高 (表 A\_10.2), 自己穿脫衣服的狀況分布也很類似, 完全不能吃飯、上下床 (表 A\_10.3)、室內走動、上廁所也是如此 (表 A\_10.4)。

## 2. 醫療服務利用

本調查中受訪者在身體不舒服時 (如頭痛、腹痛、腹瀉或輕微感冒) 最常處理的方式, 以西醫居多 (83.5%), 中醫次之 (18.6%), 買成藥居三 (15.9%), 不

理他或未做處理達 10.9%，而尋求民俗療法或宗教治療或其他方式者約佔 3.4%。82.4%的男性及 84.6%的女性身體不舒服時最常選擇看西醫，以年齡層而言 65 歲以上有 88.9%的人選擇看西醫。選擇看中醫之男女百分比約 16.0%、21.2%，年齡層以 35~44 歲 (21.3%) 及 45~64 歲 (21.5%) 的百分比較高。選擇去藥房買藥的男女百分比約 17.6%、14.4%，其中亦以 35~44 歲 (18.0%) 及 45~64 歲 (18.3%) 年齡層百分比較高。身體不舒服卻置之不理或未做處理之男女百分比為 11.0%、10.7%，以 12~19 歲 (13.3%) 及 20~34 歲 (13.1%) 年齡層所佔百分比較高。至於尋求民俗療法之男女百分比為 0.9%、1.3%，以 45~64 歲年齡層 (1.6%) 百分比居多 (表 A\_11)。過去六個月中曾經身體不舒服沒有看醫生的百分比約 19.2%，女性有 20.0%，男性有 18.5%，以 65 歲以上延遲就醫的百分比最低約 10.5% (表 A\_12)。

在過去一年內曾住院之百分比為 7.2%，且以 65 歲以上老人百分比較高。過去一年自述有住過院中平均住院次數為  $1.4 \pm 1.3$  次 (表 A\_13.1)，最多有 28 次，以 65 歲以上平均住院次數稍高  $1.6 \pm 1.9$ ，最高次數發生在這個年齡層住在鄉下地方的女性；最近一次住院自付費用平均約新台幣  $10,963 \pm 20,233$  元，平均自付費用隨年齡層有上升的現象，最近一次住院有 97.4% 的人用健保卡 (表 A\_13.1)。

過去一年曾經使用過急診之百分比約 10.1%，曾經使用過急診之年齡層以 65 歲以上老人居多，曾就診者過去一年平均次數為  $1.4 \pm 1.1$  次，最高次數是 12 次，發生於住在省轄市之女性老人 (表 A\_14.1)。最近一次急診有 95.5% 的人用健保卡，自付費用平均約新台幣  $1,145 \pm 3,930$  元。65 歲以上老人 (約新台幣  $2,291 \pm 7,273$  元) 所自付之急診平均醫療費用亦較高。最高金額是 66,000 元 (表 A\_14.2)。

過去一個月西醫門診利用之百分比約 35.3% (表 A\_15.1)，女性稍多有 38.4%；65 歲以上老年人亦較多，有 59.8%；省轄市和鄉的利用率較高，分別是 37.6% 和 37.1%，鄉下女性的利用率更是高到 41.8%，家戶收入在三萬元以下者有 40%，曾就診者過去一個月平均就醫次數為  $2.0 \pm 1.9$  次，平均次數以老人較高  $2.3 \pm 2.3$  次，最高次數是 30 次。最近一次西醫門診，有 96.7% 使用健保卡 (一般看病掛號有蓋章)，平均自付費用約新台幣  $197 \pm 626$  元。最近一次西醫門診自付費用亦以 65 歲以上老人較高 (平均約新台幣  $223 \pm 1,141$  元)，最高金額是 31,000 元，出現在 65

歲以上住在直轄市男性老人（表 A\_15.2）。

過去一個月看過牙醫門診之百分比為 9.6%，年齡別利用率成 U 形，也就是年輕與年紀大的用的比較多，中間的年齡層用的比較少，牙醫利用率隨都市化程度增高而增高，所有的「市」比「鄉」、「鎮」高，家戶收入在七萬元以上者使用率較高，約 11.0%，曾就診者過去一個月平均就醫次數為  $2.3 \pm 2.0$  次（表 A\_16.1）。最近一次牙醫門診自付費用平均約新台幣  $2,289 \pm 8,837$  元。有 82.5% 的人用健保卡（一般看病掛號有蓋章），65 歲以上最近一次牙醫門診自付費用最高（平均約新台幣  $4,374 \pm 10,142$  元）。以直轄市平均費用最高，達  $3,372 \pm 10,322$ （表 A\_16.2）。

過去一個月曾經使用過中醫門診的有 7.6%，以女性較高有 9.3%（表 A\_17.1），女性以 35~44、45~64 這兩個年齡層利用率比較高，分別為 10.5%、11.3%，就都市化程度而言以居住在省轄市者利用率較高，家戶收入在七萬~10 萬元者看中醫的百分比較高，其次是家戶收入在 10 萬元以上者，有看過中醫者過去一個月平均使用次數為  $2.3 \pm 2.7$  次，最高次數為 30 次；最近一次看中醫有用健保卡的有 75.8%（一般看病掛號有蓋章），平均自付費用為  $391 \pm 1,286$  元，最高自付費用為 21,000 元（表 A\_17.2）。

12 歲以上受訪者中曾經使用民俗療法之千分比以推拿按摩整脊最高、刮痧次之，收驚居三。其中除藥籤與接骨跌打損傷外，女性比男性使用其他民俗療法如推拿按摩整脊、刮痧、拔罐、收驚及香灰之千分比較高，過去一個月使用過推拿按摩整脊者以直轄市最高有千分之 37，直轄市的女性有千分之 45.8。（表 A\_18.1）。至於民眾於最近一次接受民俗療法之費用，以推拿按摩整脊最高平均約新台幣  $436 \pm 649$  元，最高金額達 8,000 元，接骨跌打損傷次之（約新台幣  $391 \pm 540$  元），最高金額 3,500 元，拔罐居三（約新台幣  $222 \pm 305$  元），最高金額在 1,500 元（表 A\_18.2）。

預防保健服務利用中，過去一年曾到醫療院所做過檢查的種類以量血壓所佔的百分比最高約五成以上。約有近三成的百分比驗過空腹血糖與肝功能檢查。另外，約 26.9% 曾檢驗過血脂肪；18.1% 檢驗過飯後血糖；7.0% 做過大便潛血檢查；4.1% 做過直腸鏡檢查；3.3% 做過口腔癌篩檢（表 A\_19），做這些檢查的百分比隨年齡增加而增加，直轄市的百分比較高，家戶收入高者做檢查的百分比也高。過去一年曾接受全身性的健康檢查的百分比約 15.0%，過去一年做過全身性健康檢



查的百分比隨年齡層上升而增加，其中最近一次健康檢查的費用 38.9%為健保支付，29.1%為服務單位支付，23.3%為自費健檢，6.8%為縣市政府提供，少部份(約 1.7%)由商業保險支付(表 A\_20.1)。最近一次健檢民眾平均自付費用約新台幣 1,220±4,468 元。最高金額是 138,000 元，女性花費高於男性。(A\_20.2)。

### 3. 健康行為

以交通安全而言，有開車的人中，每次開車或坐在汽車前座時固定(指每次都有或幾乎多數的時候都有)繫安全帶之百分比約 85.7%(表 A\_21.1)，不固定(指上快速道路、高架道路或高速公路時或偶爾才繫)繫安全帶之百分比約 11.5%，沒有繫安全帶之百分比約 2.8%。其中男性固定繫安全帶之百分比較女性高。不固定繫安全帶之百分比就年齡層以 12~19 歲者居多，而不繫安全帶的百分比以 65 歲以上及 12~19 歲青少年居多。住在鄉下地區的固定繫安全帶的百分比稍低，直轄市也不高(表 A\_21.1)。固定戴安全帽之百分比為 96.3%(表 A\_21.2)，沒有戴安全帽者約 1.9%，不固定戴安全帽者約 1.7%。不固定戴安全帽之百分比以 12~19 歲年齡層居多，沒有戴安全帽或不固定戴安全帽之百分比皆以鄉村地區為多，沒有戴安全帽之百分比則以 65 歲以上老人居多，女性老人最多。

目前有飲酒之百分比佔 23.6%(表 A\_22)，男性中飲酒之百分比較女性為高。12~19 歲青少年目前飲酒之百分比約 8.5%，男女百分比分別為 12.7%、4.0%。曾經抽菸(從以前到現在抽過菸超過 5 包)之百分比約 24.7%(表 A\_23.1)，以 35~44 歲年齡層較高。其中男性抽菸的百分比比女生抽菸的百分比高約 11 倍。目前已經戒菸之百分比約 13%，以 65 歲以上老人戒菸百分比較高。吸菸者中每天抽菸的有 80.6%，男性較女性多，又以中、壯年(20~44 歲)較多，45 歲以後每天抽的百分比下降(表 A\_23.2)。曾經嚼過檳榔的有 14.9%，男性曾經嚼檳榔(很多次)之百分比比女性高；男性中 35~64 歲嚼很多次的百分比較高，以住在鄉村者為多，家戶收入較低者稍多(表 A\_24.1)。曾經嚼檳榔者最近一個月以來每天嚼檳榔之百分比約 40.5%，而女性嚼檳榔者中每天嚼檳榔之百分比遠高於男性，年齡層以 45~64 歲之百分比較高，女性嚼檳榔者每天都嚼的在每個年齡層都高於男性，又以居住於鄉、鎮者多(表 A\_24.2)。

過去兩個禮拜做過運動的百分比為 53.1%(表 A\_25.1)，男性與女性中運動之

百分比相當，約佔 5 成。青少年做運動之百分比最高（約 75.6%），其他年齡分布類似，直轄市做運動的百分比稍高，鄉、鎮較低。做運動者中有一半的人呼吸頻率沒有變化（表 A\_25.2），約有 1/3 的人呼吸頻率輕微加快。約有一成的人會運動到喘氣的程度，而程度較劇烈（輕微加快、喘氣、上氣不接下氣）的百分比男性較女性稍多，高收入較低收入多。12 歲以上個人平均一天吃  $2.6 \pm 1.2$  碗飯（麵）（表 A\_26），平均一天坐著不動的時間約為  $6.3 \pm 5.9$  小時（表 A\_26），其中 12~19 歲青少年坐著不動的時間最長，約  $9.2 \pm 3.9$  小時，其他在 5~6 小時，都市化程度越高者，坐著不動的時間越高，但差異不是很明顯（表 A\_26）。

十二歲以上飲食統計表顯示肉、魚、豆、蛋類中，49.9% 的人幾乎每天都有攝取肉類食物（表 A\_27.1），幾乎每天都吃肉的男性多於女性，其中 65 歲以上的人每天都有攝取肉類食物佔 35.2%，而 12~19 歲的人有近六成每天都有攝取肉類食物，每天吃肉的百分比隨年齡上升而下降，都市化程度高的地區每天吃肉的百分比比都市化程度低的地方高，每天吃肉的百分比也隨家戶收入增加而增加。每天吃魚類的有 37.9%（表 A\_27.2），其百分比隨年齡增加而增加，65 歲以上以後略降，住在鄉村者每天吃魚的百分比比其他地方高。約有 30.8% 的人每週吃 1~2 次其他海鮮類（表 A\_27.3），更多的人（35.3%）每週吃 1 次以下。有 27.7% 的人每天吃蛋類（表 A\_27.4），34.1% 的人每週吃 3~5 次，年輕人每天吃蛋類的百分比高於年老的人，不論男女每天吃蛋類的百分比均隨年齡增加而減少（表 A\_27.4）。有 29% 的人幾乎每天都有攝取奶類食物（表 A\_27.5），其中 33% 的女性每天攝取奶類食物，而男性只有 24.9%；65 歲以上中約四成的人每天攝取奶類食物，而 20~34 歲僅 23.2% 每天攝取奶類食物，都市化程度高的地區奶類的每天攝取百分比稍高，家戶收入高者每天攝取奶類的百分比也比較高。每天吃豆類的人有 17.7%（表 A\_27.6），82.4% 的人每天攝取蔬菜類食物（表 A\_27.7），有隨年齡增加而增加的趨勢，但 65 歲以上的老人又吃的比較少些，鄉村地區每天吃蔬菜的百分比比都市地區高。59% 的人每天攝取水果類食物（表 A\_27.8）；女性中有 6 成以上每天攝取水果的人，男性則約五成以上。

### 第三部份：十二歲以下個人健康狀態、健康行為及醫療服務利用

十二歲以下人口分布見表 B\_1，男性稍多於女性（51.7%對 48.3%），分 5 歲以下、5~11 歲兩組呈現，完訪者中住在縣轄市、鄉鎮百分比較高，家戶收入以 3~5 萬元最多，5~7 萬元次之。

#### 1. 個人健康狀態

12 歲以下兒童完訪樣本中有氣喘的百分比為 4.2%（表 B\_2），其中男童佔 5.3%、女童佔 3.0%，男童住在直轄市患有氣喘的百分比較高（7.2%），年齡層皆以 5~11 歲之兒童居多。有氣喘的人過去一年中曾因氣喘緊急送醫之百分比約 23.4%，0~4 歲曾緊急送醫的百分比較高（31.5%）。過去一年曾經罹患支氣管炎、肺炎之百分比約 10.3%（表 B\_3），罹患上呼吸道過敏之百分比為 19.3%。罹患支氣管炎與上呼吸道過敏皆以男童之百分比較高；罹患支氣管炎以 0~4 歲兒童之百分比較高，而罹患上呼吸道過敏則以 5~11 歲兒童之百分比較高，直轄市縣轄市曾患這兩種疾病的百分比較高，家戶收入高者呼吸道過敏的百分比高。12 歲以下兒童中罹患近視（雙眼）之百分比為 11.4%，散光（雙眼）則為 4.4%（表 B\_4）。因生病或受傷導致現在遊戲、玩耍或日常生活活動受到限制的百分比約為 1.2%（表 B\_5）

#### 2. 健康行為

12 歲以下兒童完訪樣本中曾坐過轎車者，其乘坐轎車固定都使用安全帶或安全座椅的百分比為 73.6%（表 B\_6.1），沒有使用安全帶或安全座椅之百分比為 14.8%，不固定使用安全帶或安全座椅之百分比為 11.7%。0~4 歲幼童固定使用安全帶或安全座椅的百分比較低（60.7%）。男童及女童不固定或沒有使用安全帶及安全座椅之百分比則相當。兒童曾經坐過機車者，其乘坐機車每次固定使用安全帽的百分比為 73.7%（表 B\_6.2），沒有使用安全帽之百分比為 17.0%，不固定使用安全帽之百分比為 9.2%，以直轄市使用安全帽百分比較高，0~4 歲幼童沒有使用安全帽的百分比較高（37.8%）。12 歲以下兒童騎乘腳踏車固定用安全帽者僅有 5.9%（表 B\_6.3）。

12 歲以下完訪兒童樣本每天吃早餐的百分比為 93.5% (表 B\_7)。12 歲以下兒童平日每日看電視之平均時數為 2.1±1.4 小時，0~4 歲看電視的時間稍長。假日看電視的時間平均為 3.5±2.1 小時，5~11 歲看電視的時間較長 (表 B\_8.1)。平日打電腦之平均時數為 0.4±0.7 小時，男童較高，5~11 歲較高。假日打電腦的時間平均為 0.8±1.2 小時 (表 B\_8.2)。平日看書之平均時數為 0.6±0.7 小時，假日看書的時間平均為 0.8±1.0 小時 (表 B\_8.3)。

### 3. 醫療利用

12 歲以下兒童身體不舒服時 (如頭痛、腹痛、腹瀉或輕微感冒) 最常處理的方式 (表 B\_9)，以西醫居多 (95.6%)，中醫次之 (11.5%)，服用成藥居三 (3.1%)，不理他或未作處理約 0.9%，而尋求民俗療法或宗教治療或其他方式者約佔 0.6%。過去六個月中曾經身體不舒服沒有看醫生的百分比約 5.1% (表 B\_10.1)，5~11 歲百分比稍高，其中九成以上的原因是覺得不太嚴重不需要看醫生 (表 B\_10.2)。

過去一年曾住院過的百分比為 6.4% (表 B\_11.1)，以 0~4 歲年齡層之百分比比較高約 11.3%，且高於 5~11 歲的百分比近四倍；以男童之百分比稍高，直轄市、省轄市稍高。過去一年中有住院者，過去一年的平均住院次數為 1.3±0.7 次，最近一次住院自付費用平均約新台幣 6,048±11,590 元，有 96.8% 的人使用健保卡，最高住院費用為 150,000 元 (表 B\_11.2)。

過去一年使用急診的百分比為 12%，過去一年中有使用急診者，過去一年的平均急診之次數約 1.4±1.1 次 (表 B\_12.1)，其中男童使用急診之百分比略高於女童分別為 14.3%、9.5%，且以 0~4 歲年齡層之百分比比較高。最近一次急診有 97.1% 使用健保卡，平均自付費用約新台幣 728±1,830 元，女童費用較高，直轄市最高 (表 B\_12.2)。

43.2% 的兒童於過去一個月曾經利用西醫門診，且 0~4 歲年齡層之百分比比較高；過去一個月中有使用西醫門診者，過去一個月的平均利用西醫門診之次數約 2.0±1.4 次 (表 B\_13.1)。最近一次門診自付費用平均約新台幣 140±196 元 (表 B\_13.2)，以直轄市、省轄市較高。

過去一個月曾經利用牙醫之百分比約 12.6%，以 5~11 歲百分比較高，以直轄市及縣轄市較高；過去一個月中有使用牙醫門診者，過去一個月的平均利用牙醫之次數約 1.7±1.1 次(表 B\_14.1)。最近一次看牙醫自付費用平均約新台幣 695±5,375 元，最高可達 90,000 元 (表 B\_14.2)。

過去一個月利用中醫門診之百分比約 4.6%，以男童、5~11 歲百分比稍高；過去一個月中有使用中醫者，過去一個月的平均利用中醫之次數約 1.9±1.5 次 (表 B\_15.1)，最近一次看中醫有 80.3% 用健保卡 (一般看病掛號有蓋章)，自付費用平均約新台幣 243±481 元 (表 B\_15.2)。

過去一個月中曾接受民俗療法以收驚的比例最高約千分之 43.3、推拿按摩脊椎次之 (千分之 3.3) (表 B\_16)。

過去一年曾接受自費疫苗接種的百分比為 13.4%，男女百分比相當，0~4 歲的百分比約為 25.0%，5~11 歲的百分比約為 5.6%，直轄市的百分比較高 18.5% (表 B\_17)。

過去一年內沒有接受全民健保所提供滿四歲以下之兒童健康檢查的百分比為 47.9%，以省轄市最高。因不知道有幼兒健檢服務的原因所佔百分比最高 36.3%(表 B\_18)，省轄市有 44.7% 不知有此項服務。

#### **第四部份：家戶狀況**

在家戶問卷中，有 6.1% 的戶數家中有人持有重大傷病卡，有 9.6% 的戶數有人領有身心障礙手冊，有 6.6% 的戶數家中有人需要長期照護 (表 C\_1.1)，有身心障礙手冊者或需長期照護者均以家戶收入在三萬元以下較高。以家戶組成的總人口而言，持有重大傷病卡的人數的百分比佔總人數的 6.7%、持有身心障礙手冊為 10.9%、需要長期照護為 7.5% (表 C\_1.2)，以年齡高的百分比較高，直轄市百分比亦較高。家戶需要長期照護情形以完全由家人照顧所佔百分比最高 (72.9%)，請看護、外勞至家中或送至養護中心的百分比分別為 12.6%、11.1%。(表 C\_1.3)。

全民健保投保狀況表顯示有 98.1% 目前有加入健保、僅有 1.2% 目前停保，0.5% 從未加入健保。不論男女、各年齡層皆約有 98% 的人目前加入健保（表 C\_2）。

居家健康環境中，家中有人抽菸的戶數百分比約 56.5%，都市化程度則以分布在鄉的百分比較高約 64.4%。居家安全措施中家裡浴室有設置防滑措施的戶數百分比為 9.7%（表 C\_3）。

過去一年曾因交通事故而接受醫師治療之人數百分比約 2.7%（表 C\_4），其中以 12~19 歲年齡層中的交通事故率較高，而因交通事故住院率以 65 歲以上較高。過去一年中曾因跌倒或跌落而接受醫師治療之人數百分比為 2.7%，住院率為 17.5%（表 C\_5）。各年齡層中因跌倒或跌落不論接受醫師治療或住院率以 65 歲以上之百分比居多（跌倒跌落而接受醫師治療之百分比為 6.2%，因跌倒跌落而住院的百分比為 30.5%）。過去一年曾因燒燙傷而接受醫師治療之人數百分比約為 0.3%（表 C\_6）。

## 討論

本調查之資料相當寶貴，且日後會延續進行，因此建立一大型健康資料資料管理系統 NHISIS(National Health Interview Survey Information System)，並發展國際網路系統建立 NHIS 專屬網站，將 NHIS 相關資訊透過網路的方式提供給社會大眾，且提供線上資料申請的功能，方便政府及學術單位的研究者獲得訪問調查的資料，進行深入的分析，此系統詳細內容見林定香等著之「國民健康訪問調查」資料管理系統之介紹[26]。

此調查的問卷是以衛生署衛生指標之需求為基礎，因為面向較多，考量訪問時間後，有些問題無法深入，因此本次調查僅提供一個廣泛的基線資料，日後在問卷設計上可考慮當時重要衛生議題，並配合衛生政策，加入比較深入的問卷，取得更詳細的資料。在抽樣設計上，為政策執行的需要，日後也可考慮有縣市代表性的樣本，作為各縣市的衛生政策、方案的規劃重要依據。

### 衛生指標

本次調查配合衛生指標之需求設計問卷，但有些衛生指標可由其他方式取得，本報告依據衛生署所定之 2010 年衛生指標，可評估的指標有：

#### 1. 65 歲以上老人負向自評指標

圖三顯示各年調查老年人自覺健康不好的比率有緩慢上升的趨勢，而老年人口在臺灣也在爬升，自覺健康狀況不好包含了生理和心理層面的問題，必須深入瞭解老人的問題，如疾病、心裡等，並研擬適當方案延緩或減少疾病發生，提升生活品質，以改善老人自覺健康狀況。

圖三、老人負向自評健康盛行率

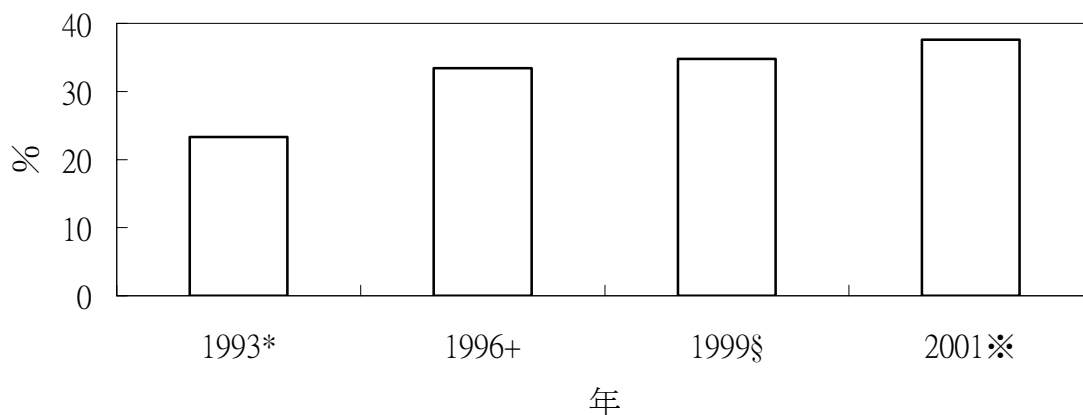

\* 吳淑瓊、張明正 主編：台灣老人照護之現況分析。國立台灣大學公共衛生研究所暨衛生政策研究中心與台灣省家庭計畫研究所出版，1997年5月

+ 行政院衛生署家庭計畫研究所：1996年台灣地區中老年保健與生涯規劃調查研究報告。台中，台灣：行政院衛生署台灣省家庭計畫研究所，1999年8月

§ 蔡益堅：以1999年台灣地區中老年保健與生涯規劃調查資料分析結果，2002

※ 2001年國民健康訪問調查結果

## 2. 成年人吸菸率

台灣省公賣局的資料顯示台灣地區18歲以上男性吸菸率由1978年的62.2%降到1995年的55.1%，而1999年台大公衛系調查顯示男性成人吸菸率降到47.3%，而本調查發現男性有抽過5包以上者達53.6%，18歲以上女性則由1978年的4.1%降到1995年的3.3%，升到1999年的5.3%，本調查發現有4.7%。吸菸率的改變須深入探討各調查人口結構，及涵括對象，才可進一步分析，無論如何吸菸有很大改善的空間，目前國內也致力於減少吸菸率，希望成果在下一次的調查可以呈現。

## 3. 青少年吸菸率

圖四呈現的是兩次調查青少年吸菸率，可以看到15歲是吸菸率快速增加期，2001年的吸菸率是以5包以上，若加上曾經嘗試過，男生12~14歲有20.8%，15~17歲有26.7%，女生同年齡層也分別有4.3%、6.2%，自填問卷又更高，男女生12~14歲分別有15%、7%，15~17歲分別有30.2%及15.2%回答曾經吸過菸。



圖四、青少年吸菸率

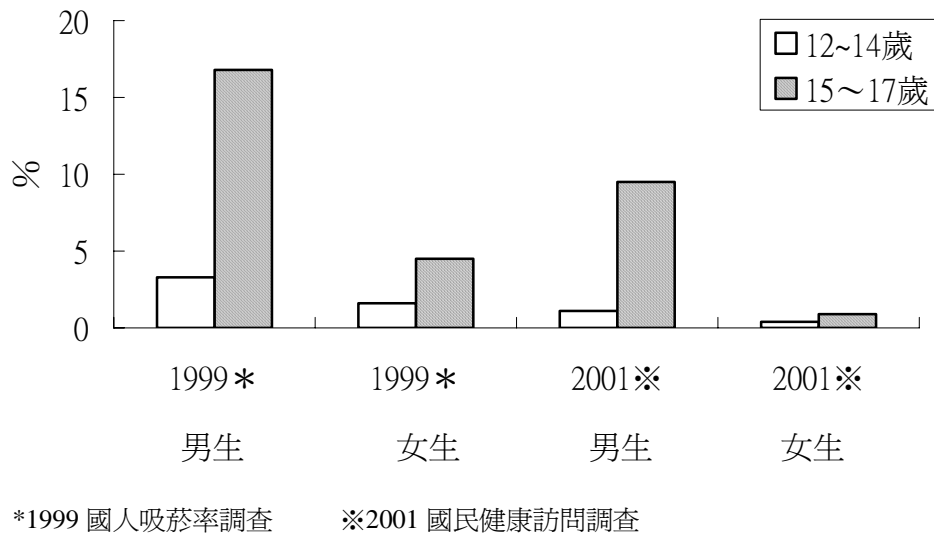

#### 4. 成年人嚼檳榔率

由圖五顯示這兩次調查嚼檳榔率相差不是太多。地區差別以東部嚼檳榔率較高，本次的調查青少年自填問卷中男生有 10.2%、女生有 3.0% 回答曾嚼過檳榔，將來嚼檳榔的健康危害知識必須從青少年開始，並鎖定高危險區加強宣導，以降低檳榔嚼食率。

圖五、成年人嚼檳榔率

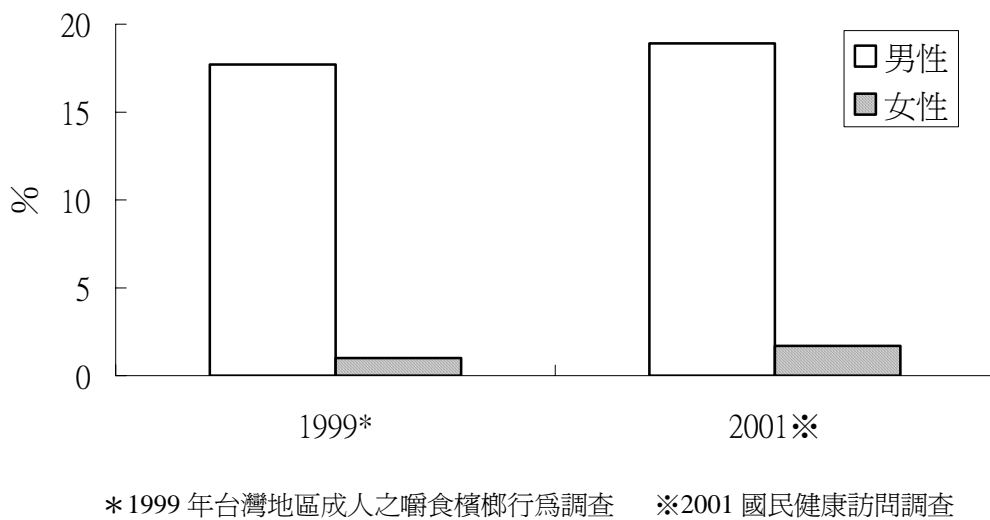

## 5. 青少年非法濫用藥物盛行率

圖六只針對在校青少年藥物濫用情形，其盛行率都在 1.4 左右，忽略了中輟生之問題，由法務部之非法藥物的緝獲量呈現上升趨勢顯示，目前調查的數據應有所低估。青少年藥物濫用所衍生的社會問題值得重視，國內藥物濫用防治工作需要跨部會的規劃方案、制訂政策，來減低非法藥物濫用率。

圖六、12~18歲青少年非法藥物濫用盛行率

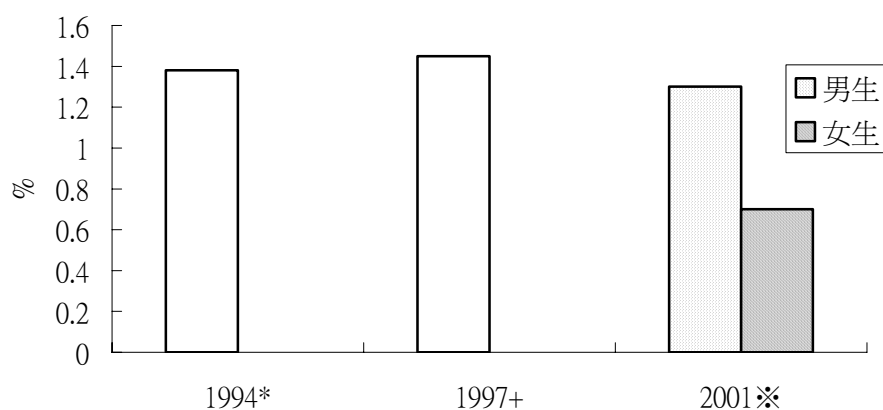

\*1994、+1997 台灣地區在校青少年藥物使用流行病學調查研究

※2001 年國民健康訪問調查青少年自填問卷(12~18 在校生)

## 6. 65 歲以上流行性感冒疫苗接種率

衛生署自 1998 年推動高危險群老人接種流感疫苗（接種率為 9.9%），根據接種後調查發現接種流感疫苗可減少 54% 因肺炎或其他心肺疾病住院的機率，2001 年全面開放 65 歲以上老人接種（接種率為 50.5%）。2001 國民健康訪問調查過去一年接種率為 33.4%，因訪問期間在夏季，故未包括當年冬天的接種率。而 2003 年 SARS 的流行，更增加老人接種流感疫苗的動機，預計接種率會大幅上升。

圖七、65歲以上老人流行性感冒疫苗接種率

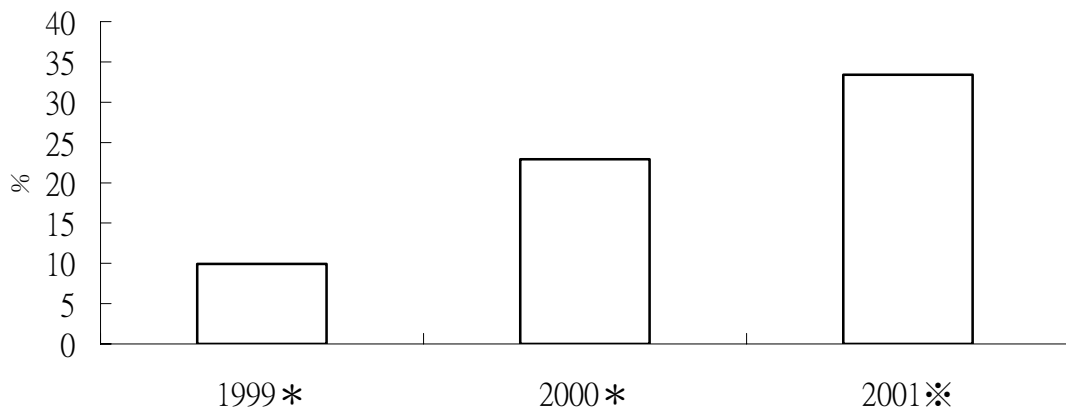

\*1999、2000年衛生署流感疫苗接種計劃 ※2001年國民健康訪問調查

高血壓、糖尿病、及高血脂因有三高調查，不在此報告。本報告對2001年「國民健康訪問調查」之結果作全面性描述，國民健康局在2000年成立以來大力推動菸害防制、運動及家庭健康，這次的調查有健康行為、自述疾病等資料，可以作為基線資料，日後可用來評估這些措施的成效。部份資料的深入分析結果將在「台灣衛誌」發表。本調查資料也將給有興趣的人申請自行分析，有興趣者可直接上網站參考相關規則，網址為<http://nhis.nhri.org.tw>，問卷內容亦可由網站上直接下載。

### 謝誌

本研究資料來自民國九十年台灣地區國民健康訪問調查的結果，本研究感謝財團法人國家衛生研究院（計畫編號 HP-090-PP-01, HP-091-PP-01, HP-091-PP-01, BS-090-PP-04, BS-091-PP-04）及行政院衛生署國民健康局的經費補助，也感謝所有執行及監督調查的工作人員的貢獻。

### 參考文獻

1. Kars-Marshall C, Spronk-Boon YW, Pollemans MC. National Health Interview Surveys for health care policy. *Soc Sci Med* 1988;**26**:223-33.
2. Hupkens CL, van den Berg J, van der Zee J. National health interview surveys in Europe: an overview. *Health Policy* 1999;**47**:145-68.
3. de Bruin A, Picavet HS, Nossikov A. Health interview surveys. Towards international harmonization of methods and instruments. *WHO Reg Publ Eur Ser* 1996;**58**:i-xiii, 1-161.
4. Design and estimation for the National Health Interview Survey, 1995-2004. *Vital Health Stat* 2 2000:1-31.
5. National Center for Health Statistics, Vital and health statistics: design and estimation for National Health Interview Survey, 1985-1994, Series 2, Data evaluation and methods research. Washington: US Government Printing Office, 1990:89-1384.
6. National Center for Health Statistics, Vital and health statistics: design and estimation for National Health Interview Survey, 1995-2004, Series 2, Data evaluation and methods research. Washington: US Government Printing Office, 2000:99-1326.
7. Williamson M, Baker D, Jorm L. The NSW health survey program: overview and methods, 1996-2000. Sydney: NSW, Australia: Department of Health, 2001.
8. 江東亮、張明正、洪永泰. 一九九四年國民醫療保健調查期末報告. 台北，台灣：行政院衛生署，1995.
9. Pan W-H, Kao M-D, Tseng M-S, et al. Nutrition and Health Survey in Taiwan (NAHSIT) 1993-1996: design, contents, and operation. *Nutr Sci J* 1999;**24**:11-39.
10. 台灣省家庭計畫所. 臺灣地區家庭計與生育保健狀況調查報告. 台中，台灣：台灣省家庭計研究所，1994.

11. 行政院衛生署家庭計畫研究所. 民國八十五年台灣地區中老年保健與生涯規劃調查調查報告. 台中, 台灣: 行政院衛生署家庭計畫研究所, 1999.
12. Hiatt RA, Klabunde C, Breen N, Swan J, and Ballard-Barbash R. Cancer screen practices from National Health Interview Surveys: past, present and future. *JNCI* 2002; **94**: 1837-1846.
13. Marcus AC, Crane LA. Telephone surveys in public health research. *Med Care* 1986;**24**:97-112.
14. WHO/CBS. Health Interview Surveys. Towards International Harmonization of Methods and Instruments. European Series. Copenhagen: WHO Regional Publications, 1996.
15. 張明正. 全民健康保險滿意度調查研究報告. 台北、台灣: 行政院衛生署, 1997.
16. 台灣省家庭計畫研究所. 臺灣地區家庭計畫與生育保健狀況調查報告. 台中, 台灣: 台灣省家庭計畫研究所, 1994.
17. Kind P, Dolan P, Gudex C and Williams A. Variation in population health status: results from a United Kingdom national questionnaire survey. *BMJ* 1998; **316**: 736-741.
18. Yao G, Chung CW, Yu CF and Wang JD. Development and verification of validity and reliability of the WHOQOL-BREF Taiwan version. *J Form Med Assoc.* 2002; **101**:342-351.
19. 張鳳琴、張晞雁、劉夏園、吳聖良. 國民健康訪問調查問卷設計介紹. 國民健康訪問調查簡訊 **No 3**.台灣: 行政院衛生署國民健康局 財團法人國家衛生研究院, 2002.
20. 洪永泰. 「國民健康訪問調查」抽樣設計. 國民健康訪問調查簡訊 **No 2**. 台灣: 行政院衛生署國民健康局 財團法人國家衛生研究院, 2002.
21. 林淑慧. 國民健康訪問調查實地訪查資料搜集與完成狀況。國民健康訪問調查簡訊 **No 4**.台灣: 行政院衛生署國民健康局 財團法人國家衛生研究院, 2002.

22. NHIS 抽樣工作小組：「國民健康訪問調查」抽樣報告。台北：國家衛生研究院生物統計與生物資訊研究組、醫療保健政策研究組，2001。
23. 「九十年國民健康訪問調查抽樣誤差估計報告 I」。台北：國家衛生研究院生物統計與生物資訊研究組，2003。
24. 「九十年國民健康訪問調查抽樣誤差估計報告 II」。台北：國家衛生研究院生物統計與生物資訊研究組，2003。
25. 石曜堂、林惠生、吳聖良、洪永泰、張明正、張新儀、張鳳琴、熊 昭、劉仁沛：「國民健康訪問調查」之調查設計、內容、執行方式與樣本人口特性. 2003. 台灣衛誌（已接受）
26. 林定香、張新儀、翁文舜、陳怡如、卓恩仔、熊 昭、劉仁沛：「國民健康訪問調查」資料管理系統之介紹。台灣衛誌 2003(已接受)

## 研究團隊

國家衛生研究院	
醫療保健政策研究組	石耀堂 組主任 張新儀 助研究員 林明珠 研究助理 樂冠華 研究助理
生物統計與生物資訊研究	熊 昭 組主任 劉仁沛 研究員 丘政民 副研究員 翁文舜 研究助理 陳怡如 研究助理 謝銘訓 研究助理
國立台灣大學	
社會科學院政治學系	洪永泰 教授
行政院衛生署國民健康局	
顧問	張明正 教授 林惠生 教授
企劃小組	莊義利 科長
人口與健康調查中心	吳聖良 研究員 林淑慧 科長 林宇旋 科長 劉怡奴 專案計畫副研究員 劉夏園 專案計畫研究助理
衛生教育中心	張鳳琴 組長

## 表目錄

- 表 1、國民健康訪問調查原抽樣本之性別、年齡與母體(戶籍資料)及普查資料的比較
- 表 2、國民健康訪問調查台灣地區各選樣地區層樣本戶數與完成率摘要表
- 表 3\_1、國民健康訪問調查台灣地區完訪者之人口組成與戶籍資料和 2000 年普查資料的比較
- 表 3\_2、國民健康訪問調查台灣地區各選樣地區層別 12 歲以上完訪樣本基本特性比較表
- 表 3\_3、國民健康訪問調查台灣地區各都市化程度別 12 歲以上完訪樣本基本特性比較表
- 表 4\_1、國民健康訪問調查台灣地區完訪者之年齡別婚姻狀況
- 表 4\_2、內政部戶政司統計九十年底臺閩地區現住人口婚姻狀況按年齡別所計算出之期望值
- 表 5、國民健康訪問調查台灣地區 12 歲以上完訪者的教育分佈
- 表 6、國民健康訪問調查台灣地區 12 歲以上完訪者的行業及收入分佈
- 表 A\_1.1、台灣地區 12 歲以上完訪樣本心臟病盛行率
- 表 A\_1.2、台灣地區 12 歲以上完訪樣本心臟病患服用藥物情形
- 表 A\_2.1、台灣地區 12 歲以上完訪樣本高血壓盛行率
- 表 A\_2.2、台灣地區 12 歲以上完訪樣本高血壓患者服藥、量血壓控制情形
- 表 A\_3.1、台灣地區 12 歲以上完訪樣本糖尿病盛行率
- 表 A\_3.2、台灣地區 12 歲以上完訪樣本糖尿病患服藥、胰島素注射控制情形、視網膜及腎功能檢查
- 表 A\_4.1、台灣地區 12 歲以上完訪樣本高血脂盛行率
- 表 A\_4.2、台灣地區 12 歲以上完訪樣本高血脂患者服藥控制情形
- 表 A\_5、台灣地區 12 歲以上完訪樣本中風盛行率
- 表 A\_6、台灣地區 12 歲以上完訪樣本過去一年胃潰瘍或十二指腸潰瘍罹患率及服藥情形
- 表 A\_7、台灣地區 12 歲以上完訪樣本過去一年肝臟疾病罹患率及服藥情形
- 表 A\_8、台灣地區 12 歲以上男性完訪樣本過去一年攝護腺疾病罹患率及服藥情形
- 表 A\_9、台灣地區 12 歲以上完訪樣本視力問題 近視、白內障等罹患率
- 表 A\_10.1、台灣地區 12 歲以上完訪樣本活動限制
- 表 A\_10.2、台灣地區 12 歲以上完訪樣本活動限制 (做家事有困難者，續問洗澡、穿脫衣服有無困難)
- 表 A\_10.3、台灣地區 12 歲以上完訪樣本活動限制 (做家事有困難者，續問吃飯、上下床所有無困難)
- 表 A\_10.4、台灣地區 12 歲以上完訪樣本活動限制 (做家事有困難者，續問室內走動、上廁所有無困難)
- 表 A\_11、台灣地區 12 歲以上完訪樣本  
身體不舒服時(如頭痛、腹痛、腹瀉或輕微感冒)，最常會如何處理(最多選兩項)
- 表 A\_12、台灣地區 12 歲以上完訪樣本延遲就醫率—  
過去半年曾有身體不舒服如(頭痛、腹痛、腹瀉或輕微感冒)延遲就醫率
- 表 A\_13.1、台灣地區 12 歲以上完訪樣本過去一年住院利用率
- 表 A\_13.2、台灣地區 12 歲以上完訪樣本最近一次住院是否使用健保卡及自付費用
- 表 A\_14.1、台灣地區 12 歲以上完訪樣本過去一年急診利用率
- 表 A\_14.2、台灣地區 12 歲以上完訪樣本最近一次急診是否使用健保卡及自付費用
- 表 A\_15.1、台灣地區 12 歲以上完訪樣本過去一個月西醫門診利用率
- 表 A\_15.2、台灣地區 12 歲以上完訪樣本最近一次西醫門診使用健保卡及自付費用



表 A\_16.1、台灣地區 12 歲以上完訪樣本過去一個月牙醫門診利用率

表 A\_16.2、台灣地區 12 歲以上完訪樣本最近一次牙醫門診使用健保卡及自付費用

表 A\_17.1、台灣地區 12 歲以上完訪樣本過去一個月中醫門診利用率

表 A\_17.2、台灣地區 12 歲以上完訪樣本最近一次中醫門診使用健保卡及自付費用

表 A\_18.1、台灣地區 12 歲以上完訪樣本過去一個月各項民俗療法利用率

表 A\_18.2、台灣地區 12 歲以上完訪樣本最近一次接受民俗療法之自付費用

表 A\_19、台灣地區 12 歲以上完訪樣本預防保健利用（過去一年內曾到醫療院所或由醫護人員做過下列檢查）

表 A\_20.1、台灣地區 12 歲以上完訪樣本過去一年曾接受過全身性健康檢查及最近一次費用支付者(可複選)

表 A\_20.2、台灣地區 12 歲以上完訪樣本最近一次健康檢查自付費用

表 A\_21.1、台灣地區 12 歲以上完訪樣本個人健康行為—交通安全（每次開車或坐在汽車前座時是否有繫安全帶）

表 A\_21.2、台灣地區 12 歲以上完訪樣本個人健康行為—交通安全（每次騎乘或搭乘摩托車是否都有帶安全帽）

表 A\_22、台灣地區 12 歲以上完訪樣本個人健康行為—飲酒狀況表

表 A\_23.1、台灣地區 12 歲以上完訪樣本個人健康行為—抽菸狀況

表 A\_23.2、台灣地區 12 歲以上完訪樣本個人健康行為—目前有抽菸者之抽菸情形

表 A\_24.1、台灣地區 12 歲以上完訪樣本個人健康行為—曾經嚼檳榔

表 A\_24.2、台灣地區 12 歲以上完訪樣本個人健康行為—嚼檳榔很多次的人續問最近一個月以來嚼檳榔的情形

表 A\_25.1、台灣地區 12 歲以上完訪樣本個人健康行為—運動狀況表(過去兩個禮拜有沒有做過任何運動)

表 A\_25.2、台灣地區 12 歲以上完訪樣本個人健康行為—有運動者續問做運動時是否會感到呼吸急促

表 A\_26、台灣地區 12 歲以上完訪樣本個人健康行為—飯量、坐著不動的時間

表 A\_27.1、台灣地區 12 歲以上完訪樣本個人飲食統計表—肉類攝取

表 A\_27.2、台灣地區 12 歲以上完訪樣本個人飲食統計表—魚類攝取

表 A\_27.3、台灣地區 12 歲以上完訪樣本個人飲食統計表—其他海鮮類攝取

表 A\_27.4、台灣地區 12 歲以上完訪樣本個人飲食統計表—蛋類攝取

表 A\_27.5、台灣地區 12 歲以上完訪樣本個人飲食統計表—奶類攝取

表 A\_27.6、台灣地區 12 歲以上完訪樣本個人飲食統計表—豆類攝取

表 A\_27.7、台灣地區 12 歲以上完訪樣本個人飲食統計表—蔬菜類攝取

表 A\_27.8、台灣地區 12 歲以上完訪樣本個人飲食統計表—水果類攝取

表 B\_1、台灣地區 12 歲以下完訪樣本人口分佈情形

表 B\_2、台灣地區 12 歲以下完訪樣本氣喘罹患率及過去一年因氣喘緊急送醫次數

表 B\_3、台灣地區 12 歲以下完訪樣本過去一年支氣管炎、肺炎罹患率、上呼吸道過敏發生率

表 B\_4、台灣地區 12 歲以下完訪樣本目前是否有近視、散光等問題

表 B\_5、台灣地區 12 歲以下完訪樣本活動限制（因生病或受傷導致現在遊戲、玩耍或日常生活活動受到限制）

表 B\_6.1、台灣地區 12 歲以下完訪樣本乘坐轎車前座使用安全帶或安全座椅之情形

表 B\_6.2、台灣地區 12 歲以下完訪樣本乘坐機車戴安全帽之情形

表 B\_6.3、台灣地區 12 歲以下完訪樣本騎乘腳踏車戴安全帽之情形

表 B\_7、台灣地區 12 歲以下完訪樣本每週吃早餐之頻率

表 B\_8.1、台灣地區 12 歲以下完訪樣本平日/假日看電視時間（小時/天）

表 B\_8.2、台灣地區 12 歲以下完訪樣本平日/假日打電腦時間（小時/天）

表 B\_8.3、台灣地區 12 歲以下完訪樣本平日/假日看書時間 (小時/天)

表 B\_9、台灣地區 12 歲以下完訪樣本

身體不舒服時(如頭痛、腹痛、腹瀉或輕微感冒)，最常會如何處理(最多選兩項)

表 B\_10.1、台灣地區 12 歲以下完訪樣本延遲就醫率—

過去半年曾有身體不舒服如(頭痛、腹痛、腹瀉或輕微感冒)

表 B\_10.2、台灣地區 12 歲以下完訪樣本延遲就醫原因

表 B\_11.1、台灣地區 12 歲以下完訪樣本過去一年住院利用率

表 B\_11.2、台灣地區 12 歲以下完訪樣本最近一次住院是否使用健保卡及自付費用

表 B\_12.1、台灣地區 12 歲以下完訪樣本過去一年急診利用率

表 B\_12.2、台灣地區 12 歲以下完訪樣本最近一次急診是否使用健保卡及自付費用

表 B\_13.1、台灣地區 12 歲以下完訪樣本過去一個月西醫門診利用率

表 B\_13.2、台灣地區 12 歲以下完訪樣本最近一次西醫門診使用健保卡及自付費用

表 B\_14.1、台灣地區 12 歲以下完訪樣本過去一個月牙醫門診利用率

表 B\_14.2、台灣地區 12 歲以下完訪樣本最近一次牙醫門診使用健保卡及自付費用

表 B\_15.1、台灣地區 12 歲以下完訪樣本過去一個月中醫門診利用率

表 B\_15.2、台灣地區 12 歲以下完訪樣本最近一次中醫門診使用健保卡及自付費用

表 B\_16、台灣地區 12 歲以下完訪樣本過去一個月各項民俗療法利用率

表 B\_17、台灣地區 12 歲以下完訪樣本過去一年內曾自付疫苗接種

表 B\_18、台灣地區滿 4 歲以下完訪樣本過去一年內沒有接受全民健保所提供兒童健康檢查及其原因

表 C\_1.1、台灣地區完訪家戶問卷統計重大傷病、身心障礙及長期照護

表 C\_1.2、台灣地區完訪家戶問卷統計持有重大傷病卡、身心障礙手冊人數

表 C\_1.3、台灣地區完訪家戶需要長期照護情形

表 C\_2、台灣地區完訪樣本全民健保投保狀況

表 C\_3、台灣地區完訪家戶樣本居家環境健康—二手菸及居家安全措施

表 C\_4、台灣地區完訪樣本過去一年曾接受醫師治療之交通事故率及住院率

表 C\_5、台灣地區完訪樣本過去一年曾接受醫師治療之跌倒/跌落事故率及住院率

表 C\_6、台灣地區完訪樣本過去一年曾接受醫師治療之燒燙傷事故率及住院率

表 1、國民健康訪問調查原抽樣本的性別、年齡與母體(戶籍資料)及普查資料的比較

項目	期望值 <sup>1</sup>		期望值 <sup>2</sup>		樣本	
	人數	(%)	人數	(%)	人數	(%)
性別						
男性	13,646	51.4	13,644	51.1	13,647	51.1
女性	13,039	48.9	13,041	48.9	13,038	48.9
$X^2$ (p)	0.000009 (0.998)		0.0011 (0.974)			
年齡層 <sup>3</sup> (歲)						
0-9	3,716	13.9	3,616	13.6	3,723	13.9
10~19	4,155	15.6	4,142	15.5	4,130	15.5
20~29	4,527	17.0	4,659	17.5	4,539	17.0
30~39	4,579	17.2	4,652	17.4	4,513	16.9
40~49	4,177	15.7	4,146	15.5	4,189	15.7
50~59	2,300	8.6	2,274	8.5	2,339	8.8
60~69	1,712	6.4	1,705	6.4	1,765	6.6
≥70	1,518	5.7	1,491	5.6	1,487	5.6
$X^2$ (p)	4.06 (0.773)		14.92 (0.037)			

(註 1)以民國九十年一月十六日之戶籍資料為準與樣本比較

(註 2)以民國八十九年十二月的戶口普查為準與樣本比較

(註 3)抽出樣本年齡之算法為九十年一月十六日減去樣本出生日期

表 2、國民健康訪問調查台灣地區各選樣地區層樣本戶數與完成率摘要表

地區別	家戶分類與家戶問卷完成狀況							完訪家戶中個人問卷完成狀況		
	實際樣本戶		剔 除 戶 <sup>(3)</sup>	衍 生 戶 <sup>(4)</sup>	應訪戶 <sup>(5)</sup> 合計	完訪 戶數	完訪率 (%)	完訪戶中 <sup>(6)</sup> 應訪之 實住人數	完訪 人數	完訪率 (%)
	原抽 <sup>(1)</sup> 戶數	新編 <sup>(2)</sup> 戶數								
大台北都會區	1,672	160	336	29	1,525	1,357	89.0	5,065	4,766	94.1
北縣基隆地區	456	50	97	13	422	381	86.2	1,534	1,457	95.0
桃竹苗地區	864	53	142	16	791	742	93.8	3,159	2,985	94.5
中彰投地區	1,152	116	134	58	1,192	1,115	93.5	4,781	4,600	96.2
雲嘉南地區	960	146	125	24	1,005	951	94.6	3,924	3,716	94.7
高屏澎地區	1,152	148	236	36	1,100	957	87.0	3,785	3,462	91.5
宜花東地區	336	31	50	12	329	295	89.7	1,225	1,135	92.7
合計	6,592	704	1,120	188	6,364	5,798	91.1	23,473	22,121	94.2

附註：

(1)原抽戶數為國家衛生研究院所提供樣本名冊之戶數。

(2)若原抽戶樣本名冊成員為同址多戶，即實際之戶口名簿不止一本時，訪員依實際戶口名簿數將原抽樣本家戶拆分成數戶，並聯絡國民健康局輔導員給予新樣本家戶編號。

(3)包括確認剔除戶(樣本戶成員僅設籍該址但實際住在他處，且他處之現住地址又有其他設籍者同住)戶與判定剔除戶(即不完整一人戶之下落不明空戶)。

(4)同一戶籍內若有數個經濟各自獨立之家戶，或其中部分成員已遷出自組小家庭卻未適時變更戶籍登記，則視實際居住情形，由原設籍家戶衍生一至二個新樣本家戶。

(5)包括判定應訪戶，即二人戶以上之下落不明空戶；(1)+(2)-(3)+(4)=(5)

(6)不包括未完訪應訪家戶原戶籍人數。

表 3\_1、國民健康訪問調查台灣地區完訪者之人口組成與戶籍資料和 2000 年普查資料的比較

項目	國健調查 人 (%)	期望值 <sup>1</sup> 人 (%)	期望值 <sup>2</sup> 人 (%)
<b>地區層</b>			
大台北都會區	4,765 (21.5)	5,144 (23.3)	5,155 (23.3)
北縣基隆地區	1,457 (6.6)	1,513 (6.8)	1,539 (7.0)
桃竹苗地區	2,985 (13.5)	3,124 (14.1)	3,173 (14.3)
中彰投地區	4,600 (20.8)	4,345 (19.6)	4,220 (19.1)
雲嘉南地區	3,716 (16.8)	3,172 (14.3)	3,359 (15.2)
高屏澎地區	3,462 (15.7)	3,751 (17.0)	3,701 (16.7)
宜花東地區	1,135 (5.1)	1,072 (4.8)	973 (4.4)
		$\chi^2=170.3$ (p<0.0001)	$\chi^2=159.7$ (p<0.0001)
<b>性別</b>			
男性	11,065 (50.0)	11,303 (51.1)	11,303 (51.1)
女性	11,055 (50.0)	10,817 (48.9)	10,817 (48.9)
		$\chi^2=10.2$ (p=0.001)	$\chi^2=10.2$ (p=0.001)
<b>年齡層</b>			
0~9	3,255 (14.7)	3,086 (13.9)	2,997 (13.6)
10~19	3,442 (15.6)	3,447 (15.6)	3,433 (15.5)
20~29	3,552 (16.1)	3,754 (17.0)	3,862 (17.5)
30~39	3,482 (15.7)	3,805 (17.2)	3,856 (17.4)
40~49	3,372 (15.2)	3,462 (15.7)	3,437 (15.5)
50~59	2,105 (9.5)	1,900 (8.6)	1,885 (8.5)
60~69	1,562 (7.1)	1,414 (6.4)	1,413 (6.4)
70~79	1,008 (4.6)	953 (4.3)	943 (4.3)
80+	331 (1.5)	299 (1.4)	293 (1.3)
missing	11 (0)	$\chi^2=94.3$ (p<0.0001)	$\chi^2=135.4$ (p<0.0001)
總計	22,120(100.0)	22,120(100.0)	22,120(100.0)

(註 1)以民國九十年一月十六日之戶籍資料為準與樣本比較

(註 2)以民國八十九年十二月的戶口普查為準與樣本比較

表 3\_2、國民健康訪問調查台灣地區各選樣地區別 12 歲以上完訪樣本基本特性比較表

	大台北		北縣基隆		桃竹苗		中彰投		雲嘉南		高屏澎		宜花東		
	總數	人數	%	人數	%	人數	%	人數	%	人數	%	人數	%	人數	%
總數	18143	3967	100.0	1118	100.0	2397	100.0	3715	100.0	3119	100.0	2892	100.0	935	100.0
性別															
男性	9008	1941	48.9	549	49.1	1206	50.3	1854	49.9	1565	50.2	1419	49.1	474	50.7
女性	9135	2026	51.1	569	50.9	1191	49.7	1861	50.1	1554	49.8	1473	50.9	461	49.3
年齡層															
12~19	2720	555	14.0	174	15.6	369	15.4	658	17.7	458	14.7	378	13.1	128	13.7
20~34	5212	1096	27.6	335	30.0	759	31.7	1080	29.1	842	27.0	854	29.5	246	26.3
35~44	3540	813	20.5	278	24.9	472	19.7	734	19.8	537	17.2	547	18.9	159	17.0
45~64	4596	1073	27.0	236	21.1	543	22.7	882	23.7	846	27.1	757	26.2	259	27.7
65+	2064	426	10.7	94	8.4	252	10.5	361	9.7	433	13.9	355	12.3	143	15.3
不詳	11	4	0.1	1	0.1	2	0.1	0	0.0	3	0.1	1	0.0	0	0.0
性別*年齡層															
男性 12~19	1406	289	14.9	91	16.6	188	15.6	347	18.7	241	15.4	176	12.4	74	15.6
20~34	2569	544	28.0	147	26.8	379	31.4	533	28.7	427	27.3	423	29.8	116	24.5
35~44	1756	388	20.0	148	27.0	237	19.7	358	19.3	276	17.6	265	18.7	84	17.7
45~64	2217	504	26.0	116	21.1	259	21.5	443	23.9	411	26.3	359	25.3	125	26.4
65+	1056	215	11.1	47	8.6	142	11.8	173	9.3	209	13.4	195	13.7	75	15.8
不詳	4	1	0.1	0	0.0	1	0.1	0	0.0	1	0.1	1	0.1	0	0.0
女性 12~19	1314	266	13.1	83	14.6	181	15.2	311	16.7	217	14.0	202	13.7	54	11.7
20~34	2643	552	27.2	188	33.0	380	31.9	547	29.4	415	26.7	431	29.3	130	28.2
35~44	1784	425	21.0	130	22.8	235	19.7	376	20.2	261	16.8	282	19.1	75	16.3
45~64	2379	569	28.1	120	21.1	284	23.8	439	23.6	435	28.0	398	27.0	134	29.1
65+	1008	211	10.4	47	8.3	110	9.2	188	10.1	224	14.4	160	10.9	68	14.8
不詳	7	3	0.1	1	0.2	1	0.1	0	0.0	2	0.1	0	0.0	0	0.0
婚姻狀況															
已婚與配偶同住	9824	2078	52.4	646	57.8	1325	55.3	2039	54.9	1714	55.0	1520	52.6	502	53.7
已婚不與配偶同住	509	149	3.8	36	3.2	55	2.3	60	1.6	79	2.5	91	3.1	39	4.2
離婚	420	112	2.8	13	1.2	40	1.7	74	2.0	60	1.9	93	3.2	28	3.0
正式分居	48	14	0.4	2	0.2	7	0.3	12	0.3	6	0.2	5	0.2	2	0.2
喪偶	1039	199	5.0	47	4.2	129	5.4	198	5.3	224	7.2	177	6.1	65	7.0
同居	62	17	0.4	7	0.6	9	0.4	4	0.1	9	0.3	12	0.4	4	0.4
未婚	6197	1388	35.0	363	32.5	828	34.5	1323	35.6	1019	32.7	984	34.0	292	31.2
其他	44	10	0.3	4	0.4	4	0.2	5	0.1	8	0.3	10	0.3	3	0.3
家戶收入															
三萬以下	3600	457	11.5	150	13.4	298	12.4	725	19.5	920	29.5	780	27.0	270	28.9
三萬元~五萬元以下	4100	703	17.7	271	24.2	572	23.9	837	22.5	760	24.4	721	24.9	236	25.2
五萬元~七萬元以下	3987	839	21.1	318	28.4	520	21.7	873	23.5	631	20.2	656	22.7	150	16.0
七萬元~十萬元以下	3272	956	24.1	208	18.6	408	17.0	710	19.1	411	13.2	423	14.6	156	16.7
十萬元以上	3014	993	25.0	171	15.3	581	24.2	501	13.5	373	12.0	279	9.6	116	12.4
不詳	170	19	0.5	0	0.0	18	0.8	69	1.9	24	0.8	33	1.1	7	0.7

表 3\_3、國民健康訪問調查台灣地區各都市化程度別 12 歲以上完訪樣本基本特性比較表

	總數	直轄市		省轄市		縣轄市		鎮		鄉	
		人數	%	人數	%	人數	%	人數	%	人數	%
總數	18143	3163	100.0	2204	100.0	4786	100.0	3511	100.0	4479	100.0
性別											
男性	9008	1546	48.9	1075	48.8	2363	49.4	1775	50.6	2249	50.2
女性	9135	1617	51.1	1129	51.2	2423	50.6	1736	49.4	2230	49.8
年齡層											
12~19	2720	418	13.2	382	17.3	766	16.0	512	14.6	642	14.3
20~34	5212	881	27.9	589	26.7	1448	30.3	1024	29.2	1270	28.4
35~44	3540	597	18.9	476	21.6	1001	20.9	645	18.4	821	18.3
45~64	4596	890	28.1	537	24.4	1145	23.9	883	25.1	1141	25.5
65+	2064	374	11.8	219	9.9	424	8.9	445	12.7	602	13.4
不詳	11	3	0.1	1	0.0	2	0.0	2	0.1	3	0.1
性別*年齡層											
男性											
12~19	1406	213	13.8	190	17.7	406	17.2	272	15.3	325	14.5
20~34	2569	436	28.2	288	26.8	705	29.8	518	29.2	622	27.7
35~44	1756	268	17.3	226	21.0	493	20.9	329	18.5	440	19.6
45~64	2217	432	27.9	259	24.1	535	22.6	424	23.9	567	25.2
65+	1056	195	12.6	111	10.3	224	9.5	231	13.0	295	13.1
不詳	4	2	0.1	1	0.1	0	0.0	1	0.1	0	0.0
女性											
12~19	1314	205	12.7	192	17.0	360	14.9	240	13.8	317	14.2
20~34	2643	445	27.5	301	26.7	743	30.7	506	29.1	648	29.1
35~44	1784	329	20.3	250	22.1	508	21.0	316	18.2	381	17.1
45~64	2379	458	28.3	278	24.6	610	25.2	459	26.4	574	25.7
65+	1008	179	11.1	108	9.6	200	8.3	214	12.3	307	13.8
不詳	7	1	0.1	0	0.0	2	0.1	1	0.1	3	0.1
婚姻狀況											
已婚與配偶同住	9824	1668	52.7	1197	54.3	2544	53.2	1962	55.9	2453	54.8
已婚不與配偶同住	509	123	3.9	53	2.4	113	2.4	73	2.1	147	3.3
離婚	420	92	2.9	44	2.0	117	2.4	56	1.6	111	2.5
正式分居	48	6	0.2	12	0.5	10	0.2	11	0.3	9	0.2
喪偶	1039	154	4.9	113	5.1	223	4.7	239	6.8	310	6.9
同居	62	10	0.3	11	0.5	20	0.4	8	0.2	13	0.3
未婚	6197	1104	34.9	768	34.8	1744	36.4	1160	33.0	1421	31.7
其他	44	6	0.2	6	0.3	15	0.3	2	0.1	15	0.3
家戶收入											
三萬以下	3600	473	15.0	396	18.0	674	14.1	805	22.9	1252	28.0
三萬元~五萬元以下	4100	562	17.8	556	25.2	1116	23.3	743	21.2	1123	25.1
五萬元~七萬元以下	3987	672	21.2	537	24.4	1043	21.8	792	22.6	943	21.1
七萬元~十萬元以下	3272	669	21.2	373	16.9	1055	22.0	552	15.7	623	13.9
十萬元以上	3014	763	24.1	309	14.0	873	18.2	583	16.6	486	10.9
不詳	170	24	0.8	33	1.5	25	0.5	36	1.0	52	1.2

表 4\_1、國民健康訪問調查台灣地區完訪者之年齡別婚姻狀況

	總計	~19 歲		20 歲~34 歲		35 歲~44 歲		45~64 歲		65 歲以上	
		人數	%	人數	%	人數	%	人數	%	人數	%
總數 計	22109	6697	100.0	5212	100.0	3540	100.0	4596	100.0	2064	100.0
男	11061	3463	51.7	2569	49.3	1756	49.6	2217	48.2	1056	51.2
女	11048	3234	48.3	2643	50.7	1784	50.4	2379	51.8	1008	48.8
已婚與配偶同住 計	9818	17	0.3	2001	38.4	2804	79.2	3747	81.5	1249	60.5
男	4863	3	0.0	782	15.0	1374	38.8	1913	41.6	791	38.3
女	4955	14	0.2	1219	23.4	1430	40.4	1834	39.9	458	22.2
已婚不與配偶同住 計	508	2	0.0	84	1.6	127	3.6	200	4.4	95	4.6
男	257	0	0.0	36	0.7	64	1.8	95	2.1	62	3.0
女	251	2	0.0	48	0.9	63	1.8	105	2.3	33	1.6
正式分居 計	48	0	0.0	8	0.2	10	0.3	21	0.5	9	0.4
男	19	0	0.0	3	0.1	3	0.1	7	0.2	6	0.3
女	29	0	0.0	5	0.1	7	0.2	14	0.3	3	0.1
離婚 計	420	0	0.0	91	1.7	160	4.5	140	3.0	29	1.4
男	184	0	0.0	36	0.7	69	1.9	66	1.4	13	0.6
女	236	0	0.0	55	1.1	91	2.6	74	1.6	16	0.8
同居 計	62	1	0.0	9	0.2	25	0.7	21	0.5	6	0.3
男	25	1	0.0	3	0.1	8	0.2	9	0.2	4	0.2
女	37	0	0.0	6	0.1	17	0.5	12	0.3	2	0.1
未婚 計	10174	6676	99.7	3005	57.7	350	9.9	118	2.6	25	1.2
男	5476	3459	51.6	1705	32.7	223	6.3	69	1.5	20	1.0
女	4698	3217	48.0	1300	24.9	127	3.6	49	1.1	5	0.2
喪偶 計	1035	0	0.0	5	0.1	51	1.4	332	7.2	647	31.3
男	212	0	0.0	0	0.0	7	0.2	48	1.0	157	7.6
女	823	0	0.0	5	0.1	44	1.2	284	6.2	490	23.7
其他 計	44	1	0.0	9	0.2	13	0.4	17	0.4	4	0.2
男	25	0	0.0	4	0.1	8	0.2	10	0.2	3	0.1
女	19	1	0.0	5	0.1	5	0.1	7	0.2	1	0.0

表 4\_2、內政部戶政司統計九十年底臺閩地區現住人口婚姻狀況按年齡別所計算出之期望值

	總計	~19 歲		20 歲~34 歲		35 歲~44 歲		45~64 歲		65 歲以上	
		人數	%	人數	%	人數	%	人數	%	人數	%
總數 計	22109	6345	100.0	5601	100.0	3756	100.0	4459	100.0	1947	100.0
男	11290	3295	51.9	2854	51.0	1904	50.7	2224	49.9	1013	52.0
女	10819	3050	48.1	2748	49.1	1852	49.3	2235	50.1	934	48.0
未婚 計	10544	6330	99.8	3423	61.1	473	12.6	217	4.9	102	5.2
男	5724	3293	51.9	1951	34.8	287	7.6	117	2.6	76	3.9
女	4820	3037	47.9	1472	26.3	185	4.9	100	2.2	26	1.3
有偶 計	9829	14	0.2	2003	35.8	2941	78.3	3656	82.0	1214	62.4
男	4981	2	0.0	835	14.9	1473	39.2	1911	42.9	760	39.0
女	4848	12	0.2	1168	20.9	1468	39.1	1745	39.1	455	23.4
離婚 計	793	1	0.0	166	3.0	294	7.8	286	6.4	46	2.4
男	382	0	0.0	67	1.2	136	3.6	149	3.3	30	1.5
女	411	1	0.0	99	1.8	157	4.2	137	3.1	16	0.8
喪偶 計	943	0	0.0	9	0.2	48	1.3	301	6.8	585	30.0
男	203	0	0.0	1	0.0	7	0.2	47	1.1	148	7.6
女	740	0	0.0	8	0.1	41	1.1	253	5.7	437	22.4



表 5、國民健康調查台灣地區 12 歲以上完訪樣本教育分佈

	總數	未受正式教育		小學		初中		高中		大專以上		不詳	
		N	%	N	%	N	%	N	%	N	%	N	%
總數	18143	1494	8.2	3172	17.5	3414	18.8	5748	31.7	4304	23.7	11	0.1
性別													
男性	9008	348	3.9	1484	16.5	1827	20.3	2990	33.2	2354	26.1	5	0.1
女性	9135	1146	12.5	1688	18.5	1587	17.4	2758	30.2	1950	21.3	6	0.1
年齡層													
12~19	2720	2	0.1	36	1.3	1055	38.8	1238	45.5	389	14.3	0	0.0
20~34	5212	13	0.2	65	1.2	671	12.9	2227	42.7	2233	42.8	3	0.1
35~44	3540	41	1.2	437	12.3	899	25.4	1279	36.1	883	24.9	1	0.0
45~64	4596	622	13.5	1887	41.1	598	13.0	833	18.1	652	14.2	4	0.1
65+	2064	814	39.4	743	36.0	190	9.2	168	8.1	146	7.1	3	0.1
不詳	11	2	18.2	4	36.4	1	9.1	3	27.3	1	9.1	0	0.0
性別*年齡層													
男性													
12~19	1406	1	0.1	21	1.5	522	37.1	681	48.4	181	12.9	0	0.0
20~34	2569	8	0.3	15	0.6	369	14.4	1069	41.6	1108	43.1	0	0.0
35~44	1756	7	0.4	136	7.7	468	26.7	650	37.0	494	28.1	1	0.1
45~64	2217	115	5.2	851	38.4	350	15.8	463	20.9	437	19.7	1	0.0
65+	1056	217	20.5	459	43.5	118	11.2	126	11.9	133	12.6	3	0.3
不詳	4	0	0.0	2	50.0	0	0.0	1	25.0	1	25.0	0	0.0
女性													
12~19	1314	1	0.1	15	1.1	533	40.6	557	42.4	208	15.8	0	0.0
20~34	2643	5	0.2	50	1.9	302	11.4	1158	43.8	1125	42.6	3	0.1
35~44	1784	34	1.9	301	16.9	431	24.2	629	35.3	389	21.8	0	0.0
45~64	2379	507	21.3	1036	43.5	248	10.4	370	15.6	215	9.0	3	0.1
65+	1008	597	59.2	284	28.2	72	7.1	42	4.2	13	1.3	0	0.0
不詳	7	2	28.6	2	28.6	1	14.3	2	28.6	0	0.0	0	0.0
地區層													
大台北都會區	3967	186	4.7	528	13.3	634	16.0	1244	31.4	1374	34.6	1	0.0
北縣基隆地區	1118	63	5.6	179	16.0	241	21.6	390	34.9	245	21.9	0	0.0
桃竹苗地區	2397	170	7.1	364	15.2	472	19.7	789	32.9	600	25.0	2	0.1
中彰投地區	3715	275	7.4	638	17.2	743	20.0	1229	33.1	828	22.3	2	0.1
雲嘉南地區	3119	398	12.8	649	20.8	613	19.7	881	28.2	575	18.4	3	0.1
高屏澎地區	2892	273	9.4	604	20.9	514	17.8	948	32.8	553	19.1	0	0.0
宜花東地區	935	129	13.8	210	22.5	197	21.1	267	28.6	129	13.8	3	0.3
都市化程度													
直轄市	3163	160	5.1	436	13.8	434	13.7	1039	32.8	1093	34.6	1	0.0
省轄市	2204	105	4.8	345	15.7	386	17.5	744	33.8	622	28.2	2	0.1
縣轄市	4786	253	5.3	712	14.9	912	19.1	1595	33.3	1314	27.5	0	0.0
鎮	3511	390	11.1	658	18.7	688	19.6	1113	31.7	657	18.7	5	0.1
鄉	4479	586	13.1	1021	22.8	994	22.2	1257	28.1	618	13.8	3	0.1
家戶收入													
三萬以下	3600	625	17.4	954	26.5	783	21.8	918	25.5	316	8.8	4	0.1
三萬元~五萬元以下	4100	315	7.7	752	18.3	968	23.6	1382	33.7	682	16.6	1	0.0
五萬元~七萬元以下	3987	236	5.9	640	16.1	786	19.7	1433	35.9	889	22.3	3	0.1
七萬元~十萬元以下	3272	159	4.9	428	13.1	487	14.9	1120	34.2	1077	32.9	1	0.0
十萬元以上	3014	134	4.4	365	12.1	359	11.9	849	28.2	1305	43.3	2	0.1
不詳	170	25	14.7	33	19.4	31	18.2	46	27.1	35	20.6	0	0.0

表 6、國民健康訪問調查台灣地區 12 歲以上完訪者的行業及收入分佈

行業	有工作 (N=9,428)		無工作 (N=8,701)	
		N (%)	原因	N (%)
農、林、魚、牧、狩獵		481 (5.1)	學生	2,812 (32.6)
製造、礦業、營造、公共事業		2,813 (29.8)	家庭服務	2,615 (30.3)
商業		2,099 (22.3)	服役	211 (2.4)
運輸和通訊		309 (3.3)	退休	950 (11.0)
個人服務業		1,915 (20.3)	季節性休業	126 (1.5)
政府服務業		618 (6.6)	失業	647 (7.5)
專門服務業		1,157 (12.3)	無工作能力	967 (11.2)
其他		36 (0.4)	其他原因	307 (3.6)
個人收入				
無		84 (0.9)		5,997 (69.5)
<= 4,999 元		284 (3.0)		867 (10.0)
5000 ~ 9,999 元		424 (4.5)		546 (6.3)
10,000 ~ 14,999 元		642 (6.8)		383 (4.4)
15,000 ~ 19,999 元		1,167 (12.4)		252 (2.9)
20,000 ~ 39,999 元		3,975 (42.3)		408 (4.7)
40,000 ~ 59,999 元		1,842 (19.6)		126 (1.5)
60,000 ~ 79,999 元		613 (6.5)		40 (0.5)
80,000 ~ 99,999 元		144 (1.5)		6 (0.1)
>100,000 元		219 (2.3)		8 (0.1)
家戶收入 (N=6631)				
<= 29,999 元		1,897 (28.6)		
30,000 ~ 49,999 元		1,608 (24.3)		
50,000 ~ 69,999 元		1,292 (19.5)		
70,000 ~ 99,999 元		1,004 (15.1)		
100,000 ~ 149,999 元		605 (9.1)		
150,000 ~ 199,999 元		134 (2.0)		
> 200,000 元		91 (1.4)		

表 A\_1.1、台灣地區 12 歲以上完訪樣本心臟病盛行率

		總數	自述曾患心臟病		醫護人員告知		
			人數	% <sup>1</sup>	人數	% <sup>2</sup>	
	總數	18143	1252	6.9	1135	91.1	
性別	總數	18143	1252	6.9	1135	91.1	
	男性	9008	541	6.0	491	91.6	
	女性	9135	711	7.8	644	90.7	
年齡層	12~19	2720	38	1.4	36	94.7	
	20~34	5212	105	2.0	95	91.3	
	35~44	3540	116	3.3	97	83.6	
	45~64	4596	481	10.5	425	88.5	
	65+	2064	511	24.8	482	95.1	
	不詳	11	1	9.1	0	0.0	
	性別*年齡層	男性	12~19	1406	21	1.5	19
20~34			2569	42	1.6	36	87.8
35~44			1756	44	2.5	36	81.8
45~64			2217	184	8.3	160	87.4
65+			1056	250	23.7	240	97.2
不詳		4	0	0.0	0	0.0	
女性		12~19	1314	17	1.3	17	100.0
		20~34	2643	63	2.4	59	93.7
		35~44	1784	72	4.0	61	84.7
		45~64	2379	297	12.5	265	89.2
		65+	1008	261	25.9	242	93.1
不詳		7	1	14.3	0	0.0	
都市化程度		直轄市	3163	259	8.2	242	93.8
		省轄市	2204	158	7.2	145	91.8
		縣轄市	4786	302	6.3	279	92.7
	鎮	3511	244	6.9	215	88.8	
	鄉	4479	289	6.5	254	88.5	
	性別*都市化程度	男性	直轄市	1546	122	7.9	112
	省轄市	1075	70	6.5	66	94.3	
	縣轄市	2363	125	5.3	113	91.1	
	鎮	1775	99	5.6	91	92.9	
	鄉	2249	125	5.6	109	88.6	
	女性	直轄市	1617	137	8.5	130	94.9
	省轄市	1129	88	7.8	79	89.8	
	縣轄市	2423	177	7.3	166	93.8	
	鎮	1736	145	8.4	124	86.1	
	鄉	2230	164	7.4	145	88.4	
家戶收入	三萬以下	3600	392	10.9	355	91.3	
	三萬元~五萬元以下	4100	270	6.6	245	90.7	
	五萬元~七萬元以下	3987	214	5.4	194	90.7	
	七萬元~十萬元以下	3272	178	5.4	160	90.4	
	十萬元以上	3014	179	5.9	164	92.7	
	不詳	170	19	11.2	17	89.5	

(註 1)分母為總數

(註 2)分母為自述患病人數扣除遺漏值人數值

表 A\_1.2、台灣地區 12 歲以上完訪樣本心臟病患服用藥物情形

		經常或按時		偶而或必要時			
		人數	%	人數	%		
性別	總數	579	46.6	194	15.6		
	男性	275	51.7	57	10.7		
	女性	304	42.8	137	19.3		
年齡層	12~19	3	8.1	2	5.4		
	20~34	7	6.8	23	22.3		
	35~44	22	19.1	21	18.3		
	45~64	215	45.0	75	15.7		
	65+	332	65.4	73	14.4		
	不詳	0	0.0	0	0.0		
性別*年齡層	男性	12~19	2	10.0	1	5.0	
		20~34	5	12.5	6	15.0	
		35~44	12	27.3	6	13.6	
		45~64	85	47.0	20	11.0	
		65+	171	69.2	24	9.7	
	女性	不詳	0	0.0	0	0.0	
		12~19	1	5.9	1	5.9	
		20~34	2	3.2	17	27.0	
		35~44	10	14.1	15	21.1	
		45~64	130	43.8	55	18.5	
		65+	161	61.7	49	18.8	
		不詳	0	0.0	0	0.0	
		都市化程度	直轄市	122	48.2	26	10.3
			省轄市	69	43.7	21	13.3
縣轄市	147		49.0	43	14.3		
鎮	114		46.9	35	14.4		
鄉	127		44.1	69	24.0		
性別*都市化程度	男性		直轄市	61	52.6	6	5.2
		省轄市	27	38.6	10	14.3	
		縣轄市	70	56.5	15	12.1	
		鎮	53	54.1	7	7.1	
		鄉	64	51.6	19	15.3	
	女性	直轄市	61	44.5	20	14.6	
		省轄市	42	47.7	11	12.5	
		縣轄市	77	43.8	28	15.9	
		鎮	61	42.1	28	19.3	
		鄉	63	38.4	50	30.5	
		家戶收入	三萬以下	211	54.4	64	16.5
			三萬元~五萬元以下	122	45.4	45	16.7
			五萬元~七萬元以下	78	36.6	38	17.8
七萬元~十萬元以下	92		52.3	25	14.2		
十萬元以上	66		37.3	21	11.9		
不詳	10		52.6	1	5.3		

表 A\_2.1、台灣地區 12 歲以上完訪樣本高血壓盛行率

		總數	自述曾患高血壓		醫護人員告知			
			人數	% <sup>1</sup>	人數	% <sup>2</sup>		
	總數	18143	2063	11.4	799	98.4		
性別	男性	9008	1056	11.7	408	98.1		
	女性	9135	1007	11.0	391	98.7		
年齡層	12~19	2720	6	0.2	1	100.0		
	20~34	5212	57	1.1	10	100.0		
	35~44	3540	213	6.0	66	98.5		
	45~64	4596	949	20.6	384	97.5		
	65+	2064	837	40.6	337	99.4		
	不詳	11	1	9.1	1	100.0		
性別*年齡層	男性	12~19	1406	5	0.4	0	0.0	
		20~34	2569	49	1.9	3	100.0	
		35~44	1756	139	7.9	46	97.9	
		45~64	2217	454	20.5	193	97.0	
		65+	1056	409	38.7	166	99.4	
		不詳	4	0	0.0	0	0.0	
	女性	12~19	1314	1	0.1	1	100.0	
		20~34	2643	8	0.3	7	100.0	
		35~44	1784	74	4.1	20	100.0	
		45~64	2379	495	20.8	191	97.9	
		65+	1008	428	42.5	171	99.4	
		不詳	7	1	14.3	1	100.0	
		都市化程度	直轄市	3163	403	12.7	146	98.0
			省轄市	2204	254	11.5	82	97.6
縣轄市	4786		496	10.4	193	99.0		
鎮	3511		402	11.4	171	99.4		
鄉	4479		508	11.3	207	97.6		
性別*都市化程度	男性		直轄市	1546	216	14.0	81	98.8
		省轄市	1075	132	12.3	47	97.9	
		縣轄市	2363	272	11.5	97	99.0	
		鎮	1775	201	11.3	85	98.8	
		鄉	2249	235	10.4	98	96.1	
		女性	直轄市	1617	187	11.6	65	97.0
	省轄市	1129	122	10.8	35	97.2		
	縣轄市	2423	224	9.2	96	99.0		
	鎮	1736	201	11.6	86	100.0		
	鄉	2230	273	12.2	109	99.1		
	家戶收入	三萬以下	3600	608	16.9	256	98.5	
		三萬元~五萬元以下	4100	433	10.6	163	99.4	
		五萬元~七萬元以下	3987	369	9.3	141	99.3	
		七萬元~十萬元以下	3272	332	10.1	123	97.6	
十萬元以上		3014	296	9.8	102	96.2		
不詳		170	25	14.7	14	100.0		

(註 1)分母為總數

(註 2)分母為自述患病人數扣除遺漏值人數

表 A\_2.2、台灣地區 12 歲以上完訪樣本高血壓患者服藥、量血壓控制情形

		服藥情形				量血壓							
		經常/按時		偶而/必要時		很少(<一次/月)		一二次/週		二三次/月		每天量	
		人數	% <sup>1</sup>	人數	% <sup>1</sup>	人數	% <sup>1</sup>	人數	% <sup>1</sup>	人數	% <sup>1</sup>	人數	% <sup>1</sup>
	總數	1200	58.2	386	18.7	863	42.0	461	22.4	440	21.4	293	14.2
性別													
	男性	587	55.6	176	16.7	421	39.9	237	22.5	236	22.4	160	15.2
	女性	613	60.9	210	20.9	442	44.1	224	22.3	204	20.3	133	13.3
年齡層													
	12~19	0	0.0	0	0.0	5	83.3	1	16.7	0	0.0	0	0.0
	20~34	10	17.9	4	7.1	39	69.6	9	16.1	5	8.9	3	5.4
	35~44	67	31.5	37	17.4	122	57.3	38	17.8	31	14.6	22	10.3
	45~64	529	55.8	190	20.0	402	42.5	202	21.4	211	22.3	131	13.8
	65+	593	70.8	155	18.5	295	35.3	211	25.3	192	23.0	137	16.4
	不詳	1	100.0	0	0.0	0	0.0	0	0.0	1	100.0	0	0.0
性別*年齡層													
	男性												
	12~19	0	0.0	0	0.0	5	100.0	0	0.0	0	0.0	0	0.0
	20~34	7	14.6	2	4.2	34	70.8	9	18.8	3	6.3	2	4.2
	35~44	46	33.1	19	13.7	76	54.7	29	20.9	19	13.7	15	10.8
	45~64	240	52.9	87	19.2	176	38.8	99	21.8	114	25.1	65	14.3
	65+	294	71.9	68	16.6	130	31.9	100	24.5	100	24.5	78	19.1
	不詳	0	0.0	0	0.0	0	0.0	0	0.0	0	0.0	0	0.0
	女性												
	12~19	0	0.0	0	0.0	0	0.0	1	100.0	0	0.0	0	0.0
	20~34	3	37.5	2	25.0	5	62.5	0	0.0	2	25.0	1	12.5
	35~44	21	28.4	18	24.3	46	62.2	9	12.2	12	16.2	7	9.5
	45~64	289	58.5	103	20.9	226	45.9	103	20.9	97	19.7	66	13.4
	65+	299	69.9	87	20.3	165	38.6	111	26.0	92	21.5	59	13.8
	不詳	1	100.0	0	0.0	0	0.0	0	0.0	1	100.0	0	0.0
都市化程度													
	直轄市	250	62.0	58	14.4	149	37.2	93	23.2	95	23.7	64	16.0
	省轄市	146	57.5	37	14.6	93	36.8	67	26.5	59	23.3	34	13.4
	縣轄市	279	56.4	81	16.4	222	44.8	100	20.2	97	19.6	76	15.4
	鎮	228	56.7	87	21.6	184	45.9	84	20.9	69	17.2	64	16.0
	鄉	297	58.6	123	24.3	215	42.4	117	23.1	120	23.7	55	10.8
性別*都市化程度													
	男性												
	直轄市	130	60.2	30	13.9	74	34.4	53	24.7	50	23.3	38	17.7
	省轄市	68	51.5	23	17.4	45	34.1	33	25.0	33	25.0	21	15.9
	縣轄市	141	52.0	36	13.3	120	44.3	55	20.3	54	19.9	42	15.5
	鎮	114	56.7	33	16.4	90	44.8	43	21.4	37	18.4	31	15.4
	鄉	134	57.0	54	23.0	92	39.1	53	22.6	62	26.4	28	11.9
	女性												
	直轄市	120	64.2	28	15.0	75	40.3	40	21.5	45	24.2	26	14.0
	省轄市	78	63.9	14	11.5	48	39.7	34	28.1	26	21.5	13	10.7
	縣轄市	138	61.6	45	20.1	102	45.5	45	20.1	43	19.2	34	15.2
	鎮	114	56.7	54	26.9	94	47.0	41	20.5	32	16.0	33	16.5
	鄉	163	59.9	69	25.4	123	45.2	64	23.5	58	21.3	27	9.9
家戶收入													
	三萬以下	376	61.9	127	20.9	259	42.8	143	23.6	123	20.3	80	13.2
	三萬元~五萬元以下	261	60.3	74	17.1	187	43.2	95	21.9	93	21.5	58	13.4
	五萬元~七萬元以下	202	54.9	71	19.3	152	41.3	83	22.6	84	22.8	49	13.3
	七萬元~十萬元以下	199	59.9	49	14.8	130	39.3	71	21.5	75	22.7	55	16.6
	十萬元以上	150	50.7	59	19.9	116	39.3	69	23.4	60	20.3	50	16.9
	不詳	12	48.0	6	24.0	19	76.0	0	0.0	5	20.0	1	4.0

(註 1)分母為患病人數扣除遺漏值

表 A\_3.1、台灣地區 12 歲以上完訪樣本糖尿病盛行率

		總數	自述曾患糖尿病		醫護人員告知	
			人數	% <sup>1</sup>	人數	% <sup>2</sup>
	總數	18142	813	4.5	799	98.4
性別						
	男性	9008	417	4.6	408	98.1
	女性	9134	396	4.3	391	98.7
年齡層						
	12~19	2720	1	0.0	1	100.0
	20~34	5212	10	0.2	10	100.0
	35~44	3540	67	1.9	66	98.5
	45~64	4596	394	8.6	384	97.5
	65+	2063	340	16.5	337	99.4
	不詳	11	1	9.1	1	100.0
性別*年齡層						
	男性 12~19	1406	0	0.0	0	0.0
	20~34	2569	3	0.1	3	100.0
	35~44	1756	47	2.7	46	97.9
	45~64	2217	199	9.0	193	97.0
	65+	1056	168	15.9	166	99.4
	不詳	4	0	0.0	0	0.0
	女性 12~19	1314	1	0.1	1	100.0
	20~34	2643	7	0.3	7	100.0
	35~44	1784	20	1.1	20	100.0
	45~64	2379	195	8.2	191	97.9
	65+	1007	172	17.1	171	99.4
	不詳	7	1	14.3	1	100.0
都市化程度						
	直轄市	3163	149	4.7	146	98.0
	省轄市	2203	84	3.8	82	97.6
	縣轄市	4786	195	4.1	193	99.0
	鎮	3511	172	4.9	171	99.4
	鄉	4479	213	4.8	207	97.6
性別*都市化程度						
	男性 直轄市	1546	82	5.3	81	98.8
	省轄市	1075	48	4.5	47	97.9
	縣轄市	2363	98	4.1	97	99.0
	鎮	1775	86	4.8	85	98.8
	鄉	2249	103	4.6	98	96.1
	女性 直轄市	1617	67	4.1	65	97.0
	省轄市	1128	36	3.2	35	97.2
	縣轄市	2423	97	4.0	96	99.0
	鎮	1736	86	5.0	86	100.0
	鄉	2230	110	4.9	109	99.1
家戶收入						
	三萬以下	3599	260	7.2	256	98.5
	三萬元~五萬元以下	4100	164	4.0	163	99.4
	五萬元~七萬元以下	3987	143	3.6	141	99.3
	七萬元~十萬元以下	3272	126	3.9	123	97.6
	十萬元以上	3014	106	3.5	102	96.2
	不詳	170	14	8.2	14	100.0

(註 1)分母為總數(已扣除遺漏值人數)

(註 2)分母為自述患病人數扣除遺漏值人數

表 A\_3.2、台灣地區 12 歲以上完訪樣本糖尿病患服藥、胰島素注射控制情形、視網膜及腎功能檢查

		胰島素				降血糖藥物				視網膜檢查		
		經常或按時		偶而/必要時		經常或按時		偶而/必要時		人數	% <sup>1</sup>	
		人數	% <sup>1</sup>	人數	% <sup>1</sup>	人數	% <sup>1</sup>	人數	% <sup>1</sup>			
性別	總數	74	9.2	46	5.7	555	68.3	73	9.0	330	40.7	
	男性	28	6.7	23	5.5	272	65.4	43	10.3	150	36.1	
	女性	46	11.7	23	5.9	283	71.5	30	7.6	180	45.6	
年齡層	12~19	0	0.0	1	100.0	0	0.0	0	0.0	1	100.0	
	20~34	2	20.0	0	0.0	3	30.0	1	10.0	2	20.0	
	35~44	5	7.5	3	4.5	32	47.8	10	14.9	23	34.3	
	45~64	27	6.9	17	4.3	269	68.3	35	8.9	144	36.6	
	65+	40	11.9	25	7.4	250	73.7	27	8.0	159	46.9	
	不詳	0	0.0	0	0.0	1	100.0	0	0.0	1	100.0	
性別*年齡層	男性	12~19	0	0.0	0	0.0	0	0.0	0	0.0	0	0.0
		20~34	1	33.3	0	0.0	0	0.0	1	33.3	1	33.3
		35~44	2	4.3	1	2.1	25	53.2	6	12.8	14	29.8
		45~64	8	4.0	6	3.0	124	62.3	20	10.1	58	29.1
		65+	17	10.2	16	9.6	123	73.7	16	9.6	77	46.1
		不詳	0	0.0	0	0.0	0	0.0	0	0.0	0	0.0
	女性	12~19	0	0.0	1	100.0	0	0.0	0	0.0	1	100.0
		20~34	1	14.3	0	0.0	3	42.9	0	0.0	1	14.3
		35~44	3	15.0	2	10.0	7	35.0	4	20.0	9	45.0
		45~64	19	9.8	11	5.7	145	74.4	15	7.7	86	44.3
		65+	23	13.6	9	5.3	127	73.8	11	6.4	82	47.7
		不詳	0	0.0	0	0.0	1	100.0	0	0.0	1	100.0
都市化程度	直轄市	16	10.8	7	4.7	107	71.8	9	6.0	63	42.3	
	省轄市	4	4.8	1	1.2	53	63.1	7	8.3	44	52.4	
	縣轄市	18	9.2	12	6.2	132	67.7	15	7.7	78	40.2	
	鎮	16	9.4	10	5.9	113	65.7	15	8.7	63	36.6	
	鄉	20	9.5	16	7.6	150	70.8	27	12.7	82	38.7	
性別*都市化程度	男性	直轄市	5	6.1	1	1.2	56	68.3	2	2.4	26	31.7
		省轄市	1	2.1	0	0.0	27	56.3	7	14.6	24	50.0
		縣轄市	6	6.1	8	8.2	65	66.3	9	9.2	33	33.7
		鎮	5	5.8	7	8.1	55	64.0	10	11.6	28	32.6
		鄉	11	10.9	7	6.9	69	67.6	15	14.7	39	38.2
	女性	直轄市	11	16.7	6	9.1	51	76.1	7	10.4	37	55.2
		省轄市	3	8.3	1	2.8	26	72.2	0	0.0	20	55.6
		縣轄市	12	12.4	4	4.1	67	69.1	6	6.2	45	46.9
		鎮	11	13.1	3	3.6	58	67.4	5	5.8	35	40.7
		鄉	9	8.3	9	8.3	81	73.6	12	10.9	43	39.1
家戶收入	三萬以下	29	11.3	21	8.2	180	69.2	25	9.6	117	45.0	
	三萬元~五萬元以下	9	5.5	9	5.5	110	67.1	16	9.8	63	38.7	
	五萬元~七萬元以下	11	7.8	2	1.4	101	71.1	9	6.3	46	32.4	
	七萬元~十萬元以下	15	11.9	10	7.9	85	67.5	13	10.3	52	41.3	
	十萬元以上	10	9.4	4	3.8	69	65.1	8	7.5	49	46.2	
	不詳	0	0.0	0	0.0	10	71.4	2	14.3	3	21.4	

(註 1)分母為患病人數扣除遺漏值人數



表 A\_4.1、台灣地區 12 歲以上完訪樣本高血脂盛行率

	總數	自述曾患高血脂		醫護人員告知	
		人數	% <sup>1</sup>	人數	% <sup>2</sup>
總數	18143	1871	10.3	1808	97.0
性別					
男性	9008	1048	11.6	1011	96.7
女性	9135	823	9.0	797	97.4
年齡層					
12~19	2720	19	0.7	17	89.5
20~34	5212	177	3.4	171	97.2
35~44	3540	376	10.6	362	96.3
45~64	4596	882	19.2	846	96.5
65+	2064	415	20.1	410	99.3
不詳	11	2	18.2	2	100.0
性別*年齡層					
男性 12~19	1406	9	0.6	9	100.0
男性 20~34	2569	130	5.1	126	97.7
男性 35~44	1756	258	14.7	248	96.1
男性 45~64	2217	452	20.4	430	95.6
男性 65+	1056	198	18.8	197	99.5
男性 不詳	4	1	25.0	1	100.0
女性 12~19	1314	10	0.8	8	80.0
女性 20~34	2643	47	1.8	45	95.7
女性 35~44	1784	118	6.6	114	96.6
女性 45~64	2379	430	18.1	416	97.4
女性 65+	1008	217	21.5	213	99.1
女性 不詳	7	1	14.3	1	100.0
都市化程度					
直轄市	3163	390	12.3	376	97.4
省轄市	2204	242	11.0	232	95.9
縣轄市	4786	493	10.3	482	97.8
鎮	3511	364	10.4	352	96.7
鄉	4479	382	8.5	366	96.8
性別*都市化程度					
男性 直轄市	1546	212	13.7	202	96.7
男性 省轄市	1075	146	13.6	140	95.9
男性 縣轄市	2363	288	12.2	280	97.2
男性 鎮	1775	205	11.5	198	96.6
男性 鄉	2249	197	8.8	191	97.0
女性 直轄市	1617	178	11.0	174	98.3
女性 省轄市	1129	96	8.5	92	95.8
女性 縣轄市	2423	205	8.5	202	98.5
女性 鎮	1736	159	9.2	154	96.9
女性 鄉	2230	185	8.3	175	96.7
家戶收入					
三萬以下	3600	395	11.0	385	98.2
三萬元~五萬元以下	4100	366	8.9	348	95.1
五萬元~七萬元以下	3987	351	8.8	341	97.2
七萬元~十萬元以下	3272	380	11.6	363	96.3
十萬元以上	3014	363	12.0	356	98.3
不詳	170	16	9.4	15	100.0

(註 1)分母為總數

(註 2)分母為自述患病人數扣除遺漏值人數

表 A\_4.2、台灣地區 12 歲以上完訪樣本高血脂患者服藥控制情形

		服控制血油藥			
		經常或按時服用		偶而或必要時服用	
		人數	% <sup>1</sup>	人數	% <sup>1</sup>
總數		359	19.2	243	13.0
性別					
	男性	183	17.5	136	13.0
	女性	176	21.4	107	13.0
年齡層					
	12~19	0	0.0	1	5.3
	20~34	16	9.1	14	8.0
	35~44	37	9.8	44	11.7
	45~64	164	18.6	118	13.4
	65+	142	34.3	66	15.9
	不詳	0	0.0	0	0.0
性別*年齡層					
男性	12~19	0	0.0	0	0.0
	20~34	13	10.1	12	9.3
	35~44	29	11.2	32	12.4
	45~64	83	18.4	59	13.1
	65+	58	29.3	33	16.7
	不詳	0	0.0	0	0.0
女性	12~19	0	0.0	1	10.0
	20~34	3	6.4	2	4.3
	35~44	8	6.8	12	10.2
	45~64	81	18.9	59	13.8
	65+	84	38.9	33	15.3
	不詳	0	0.0	0	0.0
都市化程度					
	直轄市	69	17.7	38	9.8
	省轄市	39	16.1	26	10.7
	縣轄市	76	15.4	57	11.6
	鎮	81	22.3	61	16.8
	鄉	94	24.7	61	16.1
性別*都市化程度					
男性	直轄市	34	16.1	21	10.0
	省轄市	23	15.8	13	8.9
	縣轄市	33	11.5	32	11.1
	鎮	46	22.4	35	17.1
	鄉	47	23.9	35	17.8
女性	直轄市	35	19.7	17	9.6
	省轄市	16	16.7	13	13.5
	縣轄市	43	21.0	25	12.2
	鎮	35	22.0	26	16.4
	鄉	47	25.7	26	14.2
家戶收入					
	三萬以下	34	16.1	21	10.0
	三萬元~五萬元以下	23	15.8	13	8.9
	五萬元~七萬元以下	33	11.5	32	11.1
	七萬元~十萬元以下	46	22.4	35	17.1
	十萬元以上	47	23.9	35	17.8
	不詳	35	19.7	17	9.6

(註 1)分母為患病人數扣除遺漏值人數

表 A\_5、台灣地區 12 歲以上完訪樣本中風盛行率

		總數	自述曾中風		醫護人員告知		
			人數	% <sup>1</sup>	人數	% <sup>2</sup>	
	總數	18139	285	1.6	276	98.2	
性別	男性	9004	170	1.9	167	98.8	
	女性	9135	115	1.3	109	97.3	
	總數						
年齡層	12~19	2719	0	0.0	0	0.0	
	20~34	5209	3	0.1	3	100.0	
	35~44	3540	11	0.3	10	100.0	
	45~64	4596	104	2.3	100	96.2	
	65+	2064	167	8.1	163	99.4	
	不詳	11	0	0.0	0	0.0	
	總數						
性別*年齡層	男性	12~19	1405	0	0.0	0	0.0
		20~34	2566	1	0.0	1	100.0
		35~44	1756	6	0.3	6	100.0
		45~64	2217	66	3.0	64	97.0
		65+	1056	97	9.2	96	100.0
	不詳	4	0	0.0	0	0.0	
	女性	12~19	1314	0	0.0	0	0.0
		20~34	2643	2	0.1	2	100.0
		35~44	1784	5	0.3	4	100.0
		45~64	2379	38	1.6	36	94.7
		65+	1008	70	6.9	67	98.5
	不詳	7	0	0.0	0	0.0	
	總數						
	都市化程度	直轄市	3163	52	1.6	51	98.1
		省轄市	2203	29	1.3	28	96.6
縣轄市		4785	71	1.5	71	100.0	
鎮		3510	78	2.2	72	96.0	
鄉		4478	55	1.2	54	100.0	
總數							
性別*都市化程度	男性	直轄市	1546	36	2.3	36	100.0
		省轄市	1074	17	1.6	16	94.1
		縣轄市	2362	44	1.9	44	100.0
		鎮	1774	43	2.4	41	97.6
		鄉	2248	30	1.3	30	100.0
	女性	直轄市	1617	16	1.0	15	93.8
		省轄市	1129	12	1.1	12	100.0
		縣轄市	2423	27	1.1	27	100.0
		鎮	1736	35	2.0	31	93.9
		鄉	2230	25	1.1	24	100.0
	總數						
	家戶收入	三萬以下	3598	94	2.6	89	97.8
三萬元~五萬元以下		4100	58	1.4	58	100.0	
五萬元~七萬元以下		3987	45	1.1	44	100.0	
七萬元~十萬元以下		3272	48	1.5	46	95.8	
十萬元以上		3012	37	1.2	36	97.3	
不詳		170	3	1.8	3	100.0	
總數							

(註 1)分母為總數(已扣除遺漏值人數)

(註 2)分母為自述患病人數扣除遺漏值人數

表 A\_6、台灣地區 12 歲以上完訪樣本過去一年胃潰瘍或十二指腸潰瘍罹患率及服藥情形

		自述曾患胃潰瘍 或十二指腸潰瘍			醫護人員告知		服控制藥物			
		總數	人數	% <sup>1</sup>	人數	% <sup>2</sup>	經常/按時服用		偶而/必要時服用	
							人數	% <sup>2</sup>	人數	% <sup>2</sup>
	總數	18127	1311	7.2	1160	90.0	356	27.2	531	40.6
性別										
	男性	9000	695	7.7	619	91.0	195	28.2	272	39.4
	女性	9127	616	6.7	541	88.8	161	26.1	259	42.0
年齡層										
	12~19	2719	41	1.5	36	87.8	6	14.6	16	39.0
	20~34	5206	229	4.4	200	90.1	29	12.7	97	42.5
	35~44	3538	301	8.5	266	89.9	61	20.3	148	49.3
	45~64	4592	498	10.8	441	89.5	156	31.3	186	37.3
	65+	2061	242	11.7	217	91.6	104	43.3	84	35.0
	不詳	11	0	0.0	0	0.0	0	0.0	0	0.0
性別*年齡層										
	男性									
	12~19	1405	13	0.9	12	92.3	3	23.1	2	15.4
	20~34	2566	115	4.5	99	90.8	15	13.3	47	41.6
	35~44	1755	166	9.5	146	90.1	34	20.6	76	46.1
	45~64	2215	263	11.9	234	90.3	88	33.5	91	34.6
	65+	1055	138	13.1	128	93.4	55	40.1	56	40.9
	不詳	4	0	0.0	0	0.0	0	0.0	0	0.0
	女性									
	12~19	1314	28	2.1	24	85.7	3	10.7	14	50.0
	20~34	2640	114	4.3	101	89.4	14	12.2	50	43.5
	35~44	1783	135	7.6	120	89.6	27	20.0	72	53.3
	45~64	2377	235	9.9	207	88.5	68	28.9	95	40.4
	65+	1006	104	10.3	89	89.0	49	47.6	28	27.2
	不詳	7	0	0.0	0	0.0	0	0.0	0	0.0
都市化程度										
	直轄市	3162	221	7.0	191	86.8	62	28.1	86	38.9
	省轄市	2200	150	6.8	133	89.3	36	24.2	55	36.9
	縣轄市	4781	337	7.0	302	90.4	89	26.4	141	41.8
	鎮	3507	257	7.3	227	90.4	70	27.3	103	40.2
	鄉	4477	346	7.7	307	91.6	99	28.8	146	42.4
性別*都市化程度										
	男性									
	直轄市	1545	125	8.1	112	90.3	33	26.4	48	38.4
	省轄市	1073	78	7.3	68	88.3	19	24.7	28	36.4
	縣轄市	2361	162	6.9	145	90.1	43	26.5	66	40.7
	鎮	1773	133	7.5	117	91.4	38	28.8	47	35.6
	鄉	2248	197	8.8	177	93.2	62	31.8	83	42.6
	女性									
	直轄市	1617	96	5.9	79	82.3	29	30.2	38	39.6
	省轄市	1127	72	6.4	65	90.3	17	23.6	27	37.5
	縣轄市	2420	175	7.2	157	90.8	46	26.3	75	42.9
	鎮	1734	124	7.2	110	89.4	32	25.8	56	45.2
	鄉	2229	149	6.7	130	89.7	37	24.8	63	42.3
家戶收入										
	三萬以下	3595	342	9.5	300	89.6	111	32.6	133	39.0
	三萬元~五萬元以下	4096	293	7.2	264	91.0	72	24.5	125	42.5
	五萬元~七萬元以下	3986	262	6.6	229	87.7	69	26.4	115	44.1
	七萬元~十萬元以下	3270	219	6.7	192	89.7	56	25.7	83	38.1
	十萬元以上	3010	180	6.0	161	92.5	42	23.6	74	41.6
	不詳	170	15	8.8	14	93.3	6	40.0	1	6.7

(註 1)分母為總數(已扣除遺漏值人數)

(註 2)分母為自述患病人數扣除未遺漏值人數值

表 A\_7、台灣地區 12 歲以上完訪樣本過去一年肝臟疾病罹患率及服藥情形

		自述曾患肝臟疾病			醫護人員告知		服控制藥物			
		總數	人數	% <sup>1</sup>	人數	% <sup>2</sup>	經常/按時服用		偶而或/要時服用	
							人數	% <sup>2</sup>	人數	% <sup>2</sup>
	總數	18126	1142	6.3	1068	95.6	236	20.8	175	15.4
性別										
	男性	9001	718	8.0	678	96.0	157	22.1	108	15.2
	女性	9125	424	4.6	390	94.9	79	18.7	67	15.9
年齡層										
	12~19	2719	37	1.4	35	94.6	3	8.1	3	8.1
	20~34	5205	293	5.6	275	95.2	28	9.7	40	13.8
	35~44	3538	279	7.9	264	96.7	41	14.7	37	13.3
	45~64	4593	394	8.6	365	95.1	109	27.8	68	17.3
	65+	2060	139	6.7	129	96.3	55	40.4	27	19.9
	不詳	11	0	0.0	0	0.0	0	0.0	0	0.0
性別*年齡層										
	男性									
	12~19	1405	25	1.8	23	92.0	3	12.0	2	8.0
	20~34	2566	196	7.6	187	97.4	25	13.0	28	14.6
	35~44	1755	182	10.4	173	96.6	30	16.6	29	16.0
	45~64	2217	234	10.6	216	94.3	64	27.5	39	16.7
	65+	1054	81	7.7	79	97.5	35	43.8	10	12.5
	不詳	4	0	0.0	0	0.0	0	0.0	0	0.0
	女性									
	12~19	1314	12	0.9	12	100.0	0	0.0	1	8.3
	20~34	2639	97	3.7	88	90.7	3	3.1	12	12.2
	35~44	1783	97	5.4	91	96.8	11	11.3	8	8.2
	45~64	2376	160	6.7	149	96.1	45	28.3	29	18.2
	65+	1006	58	5.8	50	94.3	20	35.7	17	30.4
	不詳	7	0	0.0	0	0.0	0	0.0	0	0.0
都市化程度										
	直轄市	3160	210	6.6	204	97.6	44	21.1	31	14.8
	省轄市	2201	148	6.7	136	93.2	20	13.5	21	14.2
	縣轄市	4781	309	6.5	298	97.1	67	21.6	38	12.3
	鎮	3510	173	4.9	152	92.1	40	23.4	29	17.0
	鄉	4474	302	6.8	278	95.9	65	22.0	56	19.0
性別*都市化程度										
	男性									
	直轄市	1544	124	8.0	121	97.6	27	22.0	19	15.4
	省轄市	1073	102	9.5	94	94.0	19	18.6	15	14.7
	縣轄市	2362	199	8.4	192	97.0	44	22.1	22	11.1
	鎮	1775	104	5.9	94	93.1	27	26.5	18	17.6
	鄉	2247	189	8.4	177	96.7	40	21.6	34	18.4
	女性									
	直轄市	1616	86	5.3	83	97.6	17	19.8	12	14.0
	省轄市	1128	46	4.1	42	91.3	1	2.2	6	13.0
	縣轄市	2419	110	4.5	106	97.2	23	20.7	16	14.4
	鎮	1735	69	4.0	58	90.6	13	18.8	11	15.9
	鄉	2227	113	5.1	101	94.4	25	22.7	22	20.0
家戶收入										
	三萬以下	3595	244	6.8	217	92.3	78	32.5	41	17.1
	三萬元~五萬元以下	4097	267	6.5	252	95.5	54	20.1	45	16.8
	五萬元~七萬元以下	3985	224	5.6	213	96.8	42	18.8	40	17.9
	七萬元~十萬元以下	3267	199	6.1	190	96.9	32	16.2	21	10.7
	十萬元以上	3012	189	6.3	177	96.7	27	14.5	25	13.4
	不詳	170	19	11.2	19	100.0	3	15.8	3	15.8

(註 1)佔總數(已扣除遺漏值人數)

(註 2)分母為自述患病人數扣除遺漏值者人數值

表 A\_8、台灣地區 12 歲以上男性完訪樣本過去一年攝護腺疾病罹患率及服藥情形

	男性總數	曾患攝護腺疾病		醫護人員告知		服控制藥物			
		人數	% <sup>1</sup>	人數	% <sup>2</sup>	經常/按時		偶而/必要時	
						人數	% <sup>2</sup>	人數	% <sup>2</sup>
總數	9000	356	4.0	291	83.9	112	32.0	58	16.6
年齡層									
12~19	1405	1	0.1	1	100.0	0	0.0	1	100.0
20~34	2566	5	0.2	2	66.7	0	0.0	0	0.0
35~44	1753	16	0.9	10	66.7	1	6.3	4	25.0
45~64	2217	108	4.9	81	77.1	31	29.2	19	17.9
65+	1055	225	21.3	197	88.7	80	35.9	34	15.2
不詳	4	1	25.0	0	0.0	0	0.0	0	0.0
都市化程度									
直轄市	1545	83	5.4	72	88.9	30	36.6	10	12.2
省轄市	1072	39	3.6	32	82.1	9	23.1	6	15.4
縣轄市	2361	91	3.9	78	85.7	28	31.1	12	13.3
鎮	1775	66	3.7	51	81.0	28	44.4	10	15.9
鄉	2247	77	3.4	58	79.5	17	22.4	20	26.3
家戶收入									
三萬以下	1750	114	6.5	89	78.8	35	31.0	21	18.6
三萬元~五萬元以下	2071	67	3.2	54	81.8	24	35.8	9	13.4
五萬元~七萬元以下	1961	66	3.4	57	86.4	17	25.8	13	19.7
七萬元~十萬元以下	1623	45	2.8	37	86.0	21	48.8	7	16.3
十萬元以上	1519	60	3.9	52	94.5	14	24.6	8	14.0
不詳	76	4	5.3	2	50.0	1	25.0	0	0.0

(註 1)佔總男性人數(已扣除遺漏值人數)

(註 2)分母為自述患病人數扣除遺漏值人數

表 A\_9、台灣地區 12 歲以上完訪樣本視力問題 近視、白內障等罹患率

		近視					白內障				
		總數	單眼		雙眼		總數	單眼		雙眼	
			人數	%	人數	%		人數	%	人數	%
	總數	18138	278	1.5	7396	40.8	18103	308	1.7	608	3.4
性別											
	男性	9005	139	1.5	3525	39.1	8989	126	1.4	249	2.8
	女性	9133	139	1.5	3871	42.4	9114	182	2.0	359	3.9
年齡層											
	12~19	2720	72	2.6	1808	66.5	2714	2	0.1	1	0.0
	20~34	5211	81	1.6	3245	62.3	5198	11	0.2	1	0.0
	35~44	3540	55	1.6	1388	39.2	3530	8	0.2	6	0.2
	45~64	4593	59	1.3	854	18.6	4587	109	2.4	122	2.7
	65+	2063	10	0.5	99	4.8	2063	178	8.6	476	23.1
	不詳	11	1	9.1	2	18.2	11	0	0.0	2	18.2
性別*年齡層											
	男性 12~19	1406	33	2.3	876	62.3	1401	1	0.1	0	0.0
	20~34	2568	43	1.7	1496	58.3	2562	4	0.2	1	0.0
	35~44	1756	29	1.7	632	36.0	1754	6	0.3	4	0.2
	45~64	2216	30	1.4	452	20.4	2213	40	1.8	46	2.1
	65+	1055	3	0.3	69	6.5	1055	75	7.1	197	18.7
	不詳	4	1	25.0	0	0.0	4	0	0.0	1	25.0
	女性 12~19	1314	39	3.0	932	70.9	1313	1	0.1	1	0.1
	20~34	2643	38	1.4	1749	66.2	2636	7	0.3	0	0.0
	35~44	1784	26	1.5	756	42.4	1776	2	0.1	2	0.1
	45~64	2377	29	1.2	402	16.9	2374	69	2.9	76	3.2
	65+	1008	7	0.7	30	3.0	1008	103	10.2	279	27.7
	不詳	7	0	0.0	2	28.6	7	0	0.0	1	14.3
都市化程度											
	直轄市	3163	63	2.0	1500	47.4	3146	63	2.0	136	4.3
	省轄市	2203	44	2.0	1048	47.6	2200	34	1.5	66	3.0
	縣轄市	4785	61	1.3	2217	46.3	4781	54	1.1	135	2.8
	鎮	3509	56	1.6	1284	36.6	3502	66	1.9	116	3.3
	鄉	4478	54	1.2	1347	30.1	4474	91	2.0	155	3.5
性別*都市化程度											
	男性 直轄市	1546	26	1.7	713	46.1	1537	26	1.7	56	3.6
	省轄市	1074	28	2.6	509	47.4	1074	14	1.3	31	2.9
	縣轄市	2362	30	1.3	1073	45.4	2361	23	1.0	54	2.3
	鎮	1774	26	1.5	633	35.7	1770	25	1.4	46	2.6
	鄉	2249	29	1.3	597	26.5	2247	38	1.7	62	2.8
	女性 直轄市	1617	37	2.3	787	48.7	1609	37	2.3	80	5.0
	省轄市	1129	16	1.4	539	47.7	1126	20	1.8	35	3.1
	縣轄市	2423	31	1.3	1144	47.2	2420	31	1.3	81	3.3
	鎮	1735	30	1.7	651	37.5	1732	41	2.4	70	4.0
	鄉	2229	25	1.1	750	33.6	2227	53	2.4	93	4.2
家戶收入											
	三萬以下	3598	52	1.4	984	27.3	3595	117	3.3	252	7.0
	三萬元~五萬元以下	4100	64	1.6	1517	37.0	4094	66	1.6	106	2.6
	五萬元~七萬元以下	3987	57	1.4	1758	44.1	3980	47	1.2	93	2.3
	七萬元~十萬元以下	3270	47	1.4	1561	47.7	3263	34	1.0	67	2.1
	十萬元以上	3013	56	1.9	1513	50.2	3001	41	1.4	83	2.8
	不詳	170	2	1.2	63	37.1	170	3	1.8	7	4.1

表 A\_10.1、台灣地區 12 歲以上完訪樣本活動限制

		獨自做家事										
		總數	沒困難		有些困難		很困難		完全做不到			
			人數	%	人數	%	人數	%	人數	%		
總數		18143	17369	95.7	415	2.3	168	0.9	191	1.1		
性別	男性	9008	8667	96.2	162	1.8	81	0.9	98	1.1		
	女性	9135	8702	95.3	253	2.8	87	1.0	93	1.0		
年齡層	12~19	2720	2707	99.5	11	0.4	1	0.0	1	0.0		
	20~34	5212	5167	99.1	25	0.5	7	0.1	13	0.2		
	35~44	3540	3482	98.4	38	1.1	12	0.3	8	0.2		
	45~64	4596	4397	95.7	117	2.5	46	1.0	36	0.8		
	65+	2064	1607	77.9	223	10.8	102	4.9	132	6.4		
	不詳	11	9	81.8	1	9.1	0	0.0	1	9.1		
	性別*年齡層	男性	12~19	1406	1398	99.4	6	0.4	1	0.1	1	0.1
20~34			2569	2545	99.1	12	0.5	6	0.2	6	0.2	
35~44			1756	1732	98.6	14	0.8	6	0.3	4	0.2	
45~64			2217	2130	96.1	39	1.8	24	1.1	24	1.1	
65+			1056	859	81.3	90	8.5	44	4.2	63	6.0	
不詳			4	3	75.0	1	25.0	0	0.0	0	0.0	
女性		12~19	1314	1309	99.6	5	0.4	0	0.0	0	0.0	
		20~34	2643	2622	99.2	13	0.5	1	0.0	7	0.3	
		35~44	1784	1750	98.1	24	1.3	6	0.3	4	0.2	
		45~64	2379	2267	95.3	78	3.3	22	0.9	12	0.5	
		65+	1008	748	74.2	133	13.2	58	5.8	69	6.8	
		不詳	7	6	85.7	0	0.0	0	0.0	1	14.3	
		都市化程度	直轄市	3163	3018	95.4	76	2.4	32	1.0	37	1.2
			省轄市	2204	2104	95.5	61	2.8	16	0.7	23	1.0
縣轄市	4786		4613	96.4	99	2.1	29	0.6	45	0.9		
鎮	3511		3373	96.1	68	1.9	23	0.7	47	1.3		
鄉	4479		4261	95.1	111	2.5	68	1.5	39	0.9		
性別*都市化程度	男性		直轄市	1546	1474	95.3	32	2.1	17	1.1	23	1.5
		省轄市	1075	1035	96.3	19	1.8	9	0.8	12	1.1	
		縣轄市	2363	2287	96.8	39	1.7	13	0.6	24	1.0	
		鎮	1775	1719	96.8	22	1.2	12	0.7	22	1.2	
		鄉	2249	2152	95.7	50	2.2	30	1.3	17	0.8	
		女性	直轄市	1617	1544	95.5	44	2.7	15	0.9	14	0.9
	省轄市	1129	1069	94.7	42	3.7	7	0.6	11	1.0		
	縣轄市	2423	2326	96.0	60	2.5	16	0.7	21	0.9		
	鎮	1736	1654	95.3	46	2.6	11	0.6	25	1.4		
	鄉	2230	2109	94.6	61	2.7	38	1.7	22	1.0		
	家戶收入	三萬以下	1546	1474	95.3	32	2.1	17	1.1	23	1.5	
		三萬元~五萬元以下	1075	1035	96.3	19	1.8	9	0.8	12	1.1	
		五萬元~七萬元以下	2363	2287	96.8	39	1.7	13	0.6	24	1.0	
		七萬元~十萬元以下	1775	1719	96.8	22	1.2	12	0.7	22	1.2	
十萬元以上		2249	2152	95.7	50	2.2	30	1.3	17	0.8		
不詳		1617	1544	95.5	44	2.7	15	0.9	14	0.9		



表 A\_10.2、台灣地區 12 歲以上完訪樣本活動限制(做家事有困難者，續問洗澡、穿脫衣服有無困難)

	總數	洗澡						穿脫衣服							
		有些困難		很困難		完全做不到		有些困難		很困難		完全做不到			
		人數	%	人數	%	人數	%	人數	%	人數	%	人數	%		
性別	總數	772	185	24.0	52	6.7	145	18.8	170	22.0	36	4.7	121	15.7	
	男性	340	91	26.8	20	5.9	72	21.2	84	24.7	11	3.2	66	19.4	
	女性	432	94	21.8	32	7.4	73	16.9	86	19.9	25	5.8	55	12.7	
年齡層	12~19	13	1	7.7	0	0.0	3	23.1	2	15.4	0	0.0	0	0.0	
	20~34	45	11	24.4	1	2.2	12	26.7	12	26.7	1	2.2	9	20.0	
	35~44	57	19	33.3	2	3.5	6	10.5	11	19.3	3	5.3	5	8.8	
	45~64	199	45	22.6	13	6.5	25	12.6	49	24.6	8	4.0	24	12.1	
	65+	456	108	23.7	36	7.9	99	21.7	95	20.8	24	5.3	83	18.2	
	不詳	2	1	50.0	0	0.0	0	0.0	1	50.0	0	0.0	0	0.0	
性別*年齡層	男性	12~19	8	1	12.5	0	0.0	2	25.0	1	12.5	0	0.0	0	0.0
		20~34	24	6	25.0	1	4.2	7	29.2	8	33.3	1	4.2	5	20.8
		35~44	24	11	45.8	0	0.0	3	12.5	7	29.2	0	0.0	3	12.5
		45~64	87	22	25.3	4	4.6	16	18.4	21	24.1	2	2.3	17	19.5
		65+	196	51	26.0	15	7.7	44	22.4	47	24.0	8	4.1	41	20.9
		不詳	1	0	0.0	0	0.0	0	0.0	0	0.0	0	0.0	0	0.0
	女性	12~19	5	0	0.0	0	0.0	1	20.0	1	20.0	0	0.0	0	0.0
		20~34	21	5	23.8	0	0.0	5	23.8	4	19.0	0	0.0	4	19.0
		35~44	33	8	24.2	2	6.1	3	9.1	4	12.1	3	9.1	2	6.1
		45~64	112	23	20.5	9	8.0	9	8.0	28	25.0	6	5.4	7	6.3
		65+	260	57	21.9	21	8.1	55	21.2	48	18.5	16	6.2	42	16.2
		不詳	1	1	100.0	0	0.0	0	0.0	1	100.0	0	0.0	0	0.0
都市化程度	直轄市	144	33	22.9	10	6.9	30	20.8	30	20.8	8	5.6	20	13.9	
	省轄市	100	23	23.0	4	4.0	15	15.0	18	18.0	6	6.0	14	14.0	
	縣轄市	173	44	25.4	11	6.4	29	16.8	37	21.4	9	5.2	25	14.5	
	鎮	138	35	25.4	10	7.2	34	24.6	32	23.2	7	5.1	30	21.7	
	鄉	217	50	23.0	17	7.8	37	17.1	53	24.4	6	2.8	32	14.7	
性別*都市化程度	男性	直轄市	72	17	23.6	6	8.3	16	22.2	17	23.6	3	4.2	12	16.7
		省轄市	40	12	30.0	1	2.5	7	17.5	8	20.0	2	5.0	7	17.5
		縣轄市	76	22	28.9	6	7.9	18	23.7	18	23.7	3	3.9	19	25.0
		鎮	56	11	19.6	4	7.1	17	30.4	10	17.9	3	5.4	16	28.6
		鄉	96	29	30.2	3	3.1	14	14.6	31	32.3	0	0.0	12	12.5
	女性	直轄市	72	16	22.2	4	5.6	14	19.4	13	18.1	5	6.9	8	11.1
		省轄市	60	11	18.3	3	5.0	8	13.3	10	16.7	4	6.7	7	11.7
		縣轄市	97	22	22.7	5	5.2	11	11.3	19	19.6	6	6.2	6	6.2
		鎮	82	24	29.3	6	7.3	17	20.7	22	26.8	4	4.9	14	17.1
		鄉	121	21	17.4	14	11.6	23	19.0	22	18.2	6	5.0	20	16.5
家戶收入	三萬以下	305	75	24.6	25	8.2	50	16.4	70	23.0	20	6.6	42	13.8	
	三萬元~五萬元以下	162	40	24.7	13	8.0	27	16.7	38	23.5	5	3.1	25	15.4	
	五萬元~七萬元以下	119	22	18.5	5	4.2	25	21.0	23	19.3	2	1.7	21	17.6	
	七萬元~十萬元以下	91	25	27.5	3	3.3	18	19.8	18	19.8	4	4.4	13	14.3	
	十萬元以上	85	21	24.7	4	4.7	24	28.2	21	24.7	4	4.7	19	22.4	
	不詳	10	2	20.0	2	20.0	1	10.0	0	0.0	1	10.0	1	10.0	

表 A\_10.3、台灣地區 12 歲以上完訪樣本活動限制 (做家事有困難者，吃飯、上下床所有無困難)

		吃飯						上下床							
		總數	有些困難		很困難		完全做不到		有些困難		很困難		完全做不到		
			人數	%	人數	%	人數	%	人數	%	人數	%	人數	%	
性別	總數	772	97	12.6	18	2.3	74	9.6	178	23.1	32	4.1	98	12.7	
	男性	340	51	15.0	6	1.8	43	12.6	83	24.4	11	3.2	50	14.7	
	女性	432	46	10.6	12	2.8	31	7.2	95	22.0	21	4.9	48	11.1	
年齡層	12~19	13	0	0.0	0	0.0	0	0.0	0	0.0	0	0.0	0	0.0	
	20~34	45	5	11.1	1	2.2	6	13.3	8	17.8	1	2.2	7	15.6	
	35~44	57	4	7.0	3	5.3	2	3.5	12	21.1	2	3.5	3	5.3	
	45~64	199	32	16.1	3	1.5	14	7.0	54	27.1	4	2.0	20	10.1	
	65+	456	56	12.3	11	2.4	52	11.4	104	22.8	25	5.5	67	14.7	
	不詳	2	0	0.0	0	0.0	0	0.0	0	0.0	0	0.0	1	50.0	
性別*年齡層	男性	12~19	8	0	0.0	0	0.0	0	0.0	0	0.0	0	0.0	0	0.0
		20~34	24	2	8.3	0	0.0	4	16.7	5	20.8	1	4.2	5	20.8
		35~44	24	3	12.5	1	4.2	1	4.2	4	16.7	0	0.0	2	8.3
		45~64	87	15	17.2	2	2.3	12	13.8	28	32.2	0	0.0	13	14.9
		65+	196	31	15.8	3	1.5	26	13.3	46	23.5	10	5.1	30	15.3
		不詳	1	0	0.0	0	0.0	0	0.0	0	0.0	0	0.0	0	0.0
	女性	12~19	5	0	0.0	0	0.0	0	0.0	0	0.0	0	0.0	0	0.0
		20~34	21	3	14.3	1	4.8	2	9.5	3	14.3	0	0.0	2	9.5
		35~44	33	1	3.0	2	6.1	1	3.0	8	24.2	2	6.1	1	3.0
		45~64	112	17	15.2	1	0.9	2	1.8	26	23.2	4	3.6	7	6.3
		65+	260	25	9.6	8	3.1	26	10.0	58	22.3	15	5.8	37	14.2
		不詳	1	0	0.0	0	0.0	0	0.0	0	0.0	0	0.0	1	100.0
都市化程度	直轄市	144	12	8.3	1	0.7	13	9.0	27	18.8	6	4.2	19	13.2	
	省轄市	100	10	10.0	3	3.0	8	8.0	18	18.0	5	5.0	10	10.0	
	縣轄市	173	28	16.2	3	1.7	15	8.7	42	24.3	6	3.5	18	10.4	
	鎮	138	22	15.9	4	2.9	16	11.6	28	20.3	6	4.3	26	18.8	
	鄉	217	25	11.5	7	3.2	22	10.1	63	29.0	9	4.1	25	11.5	
性別*都市化程度	男性	直轄市	72	7	9.7	1	1.4	7	9.7	15	20.8	3	4.2	10	13.9
		省轄市	40	5	12.5	1	2.5	5	12.5	5	12.5	3	7.5	5	12.5
		縣轄市	76	14	18.4	1	1.3	13	17.1	22	28.9	1	1.3	14	18.4
		鎮	56	10	17.9	1	1.8	9	16.1	8	14.3	1	1.8	13	23.2
		鄉	96	15	15.6	2	2.1	9	9.4	33	34.4	3	3.1	8	8.3
	女性	直轄市	72	5	6.9	0	0.0	6	8.3	12	16.7	3	4.2	9	12.5
		省轄市	60	5	8.3	2	3.3	3	5.0	13	21.7	2	3.3	5	8.3
		縣轄市	97	14	14.4	2	2.1	2	2.1	20	20.6	5	5.2	4	4.1
		鎮	82	12	14.6	3	3.7	7	8.5	20	24.4	5	6.1	13	15.9
		鄉	121	10	8.3	5	4.1	13	10.7	30	24.8	6	5.0	17	14.0
家戶收入	三萬以下	305	44	14.4	10	3.3	22	7.2	85	27.9	12	3.9	33	10.8	
	三萬元~五萬元以下	162	21	13.0	3	1.9	14	8.6	37	22.8	7	4.3	19	11.7	
	五萬元~七萬元以下	119	11	9.2	1	0.8	15	12.6	18	15.1	6	5.0	18	15.1	
	七萬元~十萬元以下	91	11	12.1	2	2.2	9	9.9	19	20.9	3	3.3	10	11.0	
	十萬元以上	85	9	10.6	2	2.4	13	15.3	16	18.8	3	3.5	17	20.0	
	不詳	10	1	10.0	0	0.0	1	10.0	3	30.0	1	10.0	1	10.0	

表 A\_10.4、台灣地區 12 歲以上完訪樣本活動限制 (做家事有困難者，續問室內走動、上廁所有無困難)

	總數	室內走動						上廁所					
		有些困難		很困難		完全做不到		有些困難		很困難		完全做不到	
		人數	%	人數	%	人數	%	人數	%	人數	%	人數	%
性別	772	191	24.7	32	4.1	102	13.2	169	21.9	27	3.5	102	13.2
男性	340	88	25.9	8	2.4	53	15.6	79	23.2	9	2.6	53	15.6
女性	432	103	23.8	24	5.6	49	11.3	90	20.8	18	4.2	49	11.3
年齡層													
12~19	13	0	0.0	0	0.0	1	7.7	0	0.0	0	0.0	0	0.0
20~34	45	7	15.6	1	2.2	8	17.8	10	22.2	1	2.2	9	20.0
35~44	57	6	10.5	0	0.0	5	8.8	13	22.8	1	1.8	4	7.0
45~64	199	53	26.6	7	3.5	21	10.6	44	22.1	3	1.5	20	10.1
65+	456	125	27.4	23	5.0	67	14.7	102	22.4	22	4.8	68	14.9
不詳	2	0	0.0	1	50.0	0	0.0	0	0.0	0	0.0	1	50.0
性別*年齡層													
男性													
12~19	8	0	0.0	0	0.0	0	0.0	0	0.0	0	0.0	0	0.0
20~34	24	4	16.7	1	4.2	6	25.0	5	20.8	1	4.2	6	25.0
35~44	24	3	12.5	0	0.0	2	8.3	5	20.8	1	4.2	2	8.3
45~64	87	25	28.7	2	2.3	14	16.1	24	27.6	1	1.1	12	13.8
65+	196	56	28.6	5	2.6	31	15.8	45	23.0	6	3.1	33	16.8
不詳	1	0	0.0	0	0.0	0	0.0	0	0.0	0	0.0	0	0.0
女性													
12~19	5	0	0.0	0	0.0	1	20.0	0	0.0	0	0.0	0	0.0
20~34	21	3	14.3	0	0.0	2	9.5	5	23.8	0	0.0	3	14.3
35~44	33	3	9.1	0	0.0	3	9.1	8	24.2	0	0.0	2	6.1
45~64	112	28	25.0	5	4.5	7	6.3	20	17.9	2	1.8	8	7.1
65+	260	69	26.5	18	6.9	36	13.8	57	21.9	16	6.2	35	13.5
不詳	1	0	0.0	1	100.0	0	0.0	0	0.0	0	0.0	1	100.0
都市化程度													
直轄市	144	29	20.1	3	2.1	19	13.2	26	18.1	6	4.2	20	13.9
省轄市	100	25	25.0	5	5.0	9	9.0	16	16.0	4	4.0	11	11.0
縣轄市	173	44	25.4	9	5.2	18	10.4	40	23.1	7	4.0	17	9.8
鎮	138	35	25.4	5	3.6	27	19.6	26	18.8	4	2.9	27	19.6
鄉	217	58	26.7	10	4.6	29	13.4	61	28.1	6	2.8	27	12.4
性別*都市化程度													
男性													
直轄市	72	17	23.6	2	2.8	10	13.9	16	22.2	4	5.6	11	15.3
省轄市	40	10	25.0	2	5.0	5	12.5	6	15.0	1	2.5	7	17.5
縣轄市	76	19	25.0	2	2.6	14	18.4	19	25.0	2	2.6	13	17.1
鎮	56	12	21.4	0	0.0	13	23.2	9	16.1	0	0.0	13	23.2
鄉	96	30	31.3	2	2.1	11	11.5	29	30.2	2	2.1	9	9.4
女性													
直轄市	72	12	16.7	1	1.4	9	12.5	10	13.9	2	2.8	9	12.5
省轄市	60	15	25.0	3	5.0	4	6.7	10	16.7	3	5.0	4	6.7
縣轄市	97	25	25.8	7	7.2	4	4.1	21	21.6	5	5.2	4	4.1
鎮	82	23	28.0	5	6.1	14	17.1	17	20.7	4	4.9	14	17.1
鄉	121	28	23.1	8	6.6	18	14.9	32	26.4	4	3.3	18	14.9
家戶收入													
三萬以下	305	93	30.5	13	4.3	35	11.5	71	23.3	12	3.9	35	11.5
三萬元~五萬元以下	162	34	21.0	8	4.9	21	13.0	36	22.2	4	2.5	20	12.3
五萬元~七萬元以下	119	21	17.6	5	4.2	17	14.3	20	16.8	5	4.2	18	15.1
七萬元~十萬元以下	91	19	20.9	4	4.4	11	12.1	21	23.1	1	1.1	11	12.1
十萬元以上	85	20	23.5	2	2.4	17	20.0	18	21.2	4	4.7	17	20.0
不詳	10	4	40.0	0	0.0	1	10.0	3	30.0	1	10.0	1	10.0

表 A\_11、台灣地區 12 歲以上完訪樣本

身體不舒服時(如頭痛、腹痛、腹瀉或輕微感冒)，最常會如何處理(最多選兩項)

		看西醫		看中醫		去藥房		民俗療法/宗教治療		不理他		其他		
		人數	%	人數	%	人數	%	人數	%	人數	%	人數	%	
	總數	15150	83.5	3377	18.6	2893	15.9	206	1.1	1973	10.9	424	2.3	
性別	男性	7424	82.4	1438	16.0	1582	17.6	85	0.9	995	11.0	226	2.5	
	女性	7726	84.6	1939	21.2	1311	14.4	121	1.3	978	10.7	198	2.2	
年齡層	12~19	2379	87.5	393	14.4	267	9.8	18	0.7	361	13.3	36	1.3	
	20~34	4332	83.1	923	17.7	833	16.0	53	1.0	683	13.1	108	2.1	
	35~44	2884	81.5	753	21.3	637	18.0	47	1.3	385	10.9	89	2.5	
	45~64	3712	80.8	987	21.5	839	18.3	73	1.6	437	9.5	150	3.3	
	65+	1834	88.9	317	15.4	314	15.2	15	0.7	107	5.2	40	1.9	
	不詳	9	81.8	4	36.4	3	27.3	0	0.0	0	0.0	1	9.1	
性別*年齡層	男性	12~19	1233	87.7	208	14.8	131	9.3	5	0.4	166	11.8	23	1.6
		20~34	2064	80.3	386	15.0	461	17.9	22	0.9	364	14.2	56	2.2
		35~44	1419	80.9	311	17.7	360	20.5	21	1.2	196	11.2	44	2.5
		45~64	1762	79.5	403	18.2	451	20.4	34	1.5	222	10.0	83	3.7
		65+	942	89.2	129	12.2	177	16.8	3	0.3	47	4.5	20	1.9
		不詳	4	100.0	1	25.0	2	50.0	0	0.0	0	0.0	0	0.0
	女性	12~19	1146	87.2	185	14.1	136	10.4	13	1.0	195	14.8	13	1.0
		20~34	2268	85.8	537	20.3	372	14.1	31	1.2	319	12.1	52	2.0
		35~44	1465	82.1	442	24.8	277	15.5	26	1.5	189	10.6	45	2.5
		45~64	1950	82.0	584	24.5	388	16.3	39	1.6	215	9.0	67	2.8
		65+	892	88.5	188	18.7	137	13.6	12	1.2	60	6.0	20	2.0
		不詳	5	71.4	3	42.9	1	14.3	0	0.0	0	0.0	1	14.3
都市化程度	直轄市	2487	78.6	399	12.6	650	20.6	53	1.7	513	16.2	99	3.1	
	省轄市	1793	81.4	468	21.2	287	13.0	32	1.5	299	13.6	61	2.8	
	縣轄市	3948	82.5	1027	21.5	740	15.5	56	1.2	584	12.2	90	1.9	
	鎮	2992	85.2	690	19.7	450	12.8	39	1.1	296	8.4	80	2.3	
	鄉	3930	87.8	793	17.7	766	17.1	26	0.6	281	6.3	94	2.1	
性別*都市化程度	男性	直轄市	1207	78.1	156	10.1	347	22.4	21	1.4	258	16.7	46	3.0
		省轄市	869	80.8	197	18.3	156	14.5	8	0.7	154	14.3	33	3.1
		縣轄市	1930	81.7	441	18.7	400	16.9	27	1.1	281	11.9	49	2.1
		鎮	1503	84.7	294	16.6	249	14.0	14	0.8	146	8.2	46	2.6
		鄉	1915	85.2	350	15.6	430	19.1	15	0.7	156	6.9	52	2.3
	女性	直轄市	1280	79.2	243	15.0	303	18.7	32	2.0	255	15.8	53	3.3
		省轄市	924	81.8	271	24.0	131	11.6	24	2.1	145	12.8	28	2.5
		縣轄市	2018	83.3	586	24.2	340	14.0	29	1.2	303	12.5	41	1.7
		鎮	1489	85.8	396	22.8	201	11.6	25	1.4	150	8.6	34	2.0
		鄉	2015	90.4	443	19.9	336	15.1	11	0.5	125	5.6	42	1.9
家戶收入	三萬以下	3009	83.6	607	16.9	630	17.5	22	0.6	370	10.3	91	2.5	
	三萬元~五萬元以下	3420	83.4	798	19.5	660	16.1	31	0.8	399	9.7	90	2.2	
	五萬元~七萬元以下	3346	83.9	791	19.8	616	15.5	62	1.6	438	11.0	79	2.0	
	七萬元~十萬元以下	2725	83.3	624	19.1	496	15.2	44	1.3	397	12.1	69	2.1	
	十萬元以上	2517	83.5	527	17.5	462	15.3	46	1.5	349	11.6	91	3.0	
	不詳	133	78.2	30	17.6	29	17.1	1	0.6	20	11.8	4	2.4	

表 A\_12、台灣地區 12 歲以上完訪樣本延遲就醫率—

過去半年曾有身體不舒服如(頭痛、腹痛、腹瀉或輕微感冒)時沒有去看醫生的情形

	有不舒服但沒有看醫生		沒有不舒服		有不舒服有去看醫生	
	人數	%	人數	%	人數	%
總數	3491	19.2	5492	30.3	9154	50.5
性別						
男性	1665	18.5	3061	34.0	4280	47.5
女性	1826	20.0	2431	26.6	4874	53.4
年齡層						
12~19	555	20.4	992	36.5	1172	43.1
20~34	1205	23.1	1659	31.8	2346	45.0
35~44	764	21.6	1092	30.9	1683	47.6
45~64	749	16.3	1334	29.0	2511	54.7
65+	216	10.5	411	19.9	1437	69.6
不詳	2	18.2	4	36.4	5	45.5
性別*年齡層						
男性						
12~19	267	19.0	540	38.4	598	42.6
20~34	594	23.1	914	35.6	1061	41.3
35~44	363	20.7	601	34.2	791	45.1
45~64	337	15.2	762	34.4	1118	50.4
65+	103	9.8	242	22.9	711	67.3
不詳	1	25.0	2	50.0	1	25.0
女性						
12~19	288	21.9	452	34.4	574	43.7
20~34	611	23.1	745	28.2	1285	48.7
35~44	401	22.5	491	27.5	892	50.0
45~64	412	17.3	572	24.1	1393	58.6
65+	113	11.2	169	16.8	726	72.0
不詳	1	14.3	2	28.6	4	57.1
都市化程度						
直轄市	684	21.6	1032	32.6	1447	45.7
省轄市	479	21.7	628	28.5	1097	49.8
縣轄市	1123	23.5	1401	29.3	2262	47.3
鎮	564	16.1	1037	29.5	1909	54.4
鄉	641	14.3	1394	31.2	2439	54.5
性別*都市化程度						
男性						
直轄市	306	19.8	553	35.8	687	44.4
省轄市	235	21.9	325	30.2	515	47.9
縣轄市	530	22.4	783	33.1	1050	44.4
鎮	283	16.0	599	33.8	892	50.3
鄉	311	13.8	801	35.6	1136	50.5
女性						
直轄市	378	23.4	479	29.6	760	47.0
省轄市	244	21.6	303	26.8	582	51.6
縣轄市	593	24.5	618	25.5	1212	50.0
鎮	281	16.2	438	25.2	1017	58.6
鄉	330	14.8	593	26.6	1303	58.5
家戶收入						
三萬以下	575	16.0	1063	29.5	1960	54.5
三萬元~五萬元以下	767	18.7	1272	31.1	2057	50.2
五萬元~七萬元以下	787	19.7	1224	30.7	1976	49.6
七萬元~十萬元以下	685	20.9	978	29.9	1609	49.2
十萬元以上	647	21.5	905	30.0	1462	48.5
不詳	30	17.6	50	29.4	90	52.9

表 A\_13.1、台灣地區 12 歲以上完訪樣本過去一年住院利用率

		曾住過院			住院次數				
		總數	人數	% <sup>1</sup>	人數	平均	標準差	min	max
	總數	18140	1298	7.2	1288	1.4	1.30	1	28
性別									
	男性	9006	700	7.8	695	1.4	1.10	1	15
	女性	9134	598	6.5	593	1.4	1.49	1	28
年齡層									
	12~19	2720	64	2.4	64	1.2	0.51	1	4
	20~34	5211	221	4.2	217	1.1	0.35	1	3
	35~44	3539	178	5.0	177	1.4	1.39	1	12
	45~64	4596	418	9.1	417	1.3	0.84	1	10
	65+	2063	415	20.1	411	1.6	1.88	1	28
	不詳	11	2	18.2	2	1.5	0.71	1	2
性別*年齡層									
	男性 12~19	1406	33	2.3	33	1.2	0.36	1	2
	20~34	2568	126	4.9	124	1.1	0.33	1	3
	35~44	1755	94	5.4	94	1.4	1.42	1	12
	45~64	2217	209	9.4	209	1.3	0.74	1	5
	65+	1056	238	22.5	235	1.6	1.46	1	15
	不詳	4	0	0.0	0	0.0	0.00	0	0
	女性 12~19	1314	31	2.4	31	1.2	0.64	1	4
	20~34	2643	95	3.6	93	1.1	0.37	1	3
	35~44	1784	84	4.7	83	1.4	1.35	1	10
	45~64	2379	209	8.8	208	1.4	0.94	1	10
	65+	1007	177	17.6	176	1.7	2.32	1	28
	不詳	7	2	28.6	2	1.5	0.71	1	2
都市化程度									
	直轄市	3163	202	6.4	202	1.3	0.95	1	10
	省轄市	2204	144	6.5	143	1.3	0.75	1	5
	縣轄市	4786	329	6.9	326	1.4	1.05	1	12
	鎮	3510	281	8.0	280	1.4	1.02	1	14
	鄉	4477	342	7.6	337	1.5	1.93	1	28
性別*都市化程度									
	男性 直轄市	1546	110	7.1	110	1.3	0.78	1	5
	省轄市	1075	77	7.2	77	1.3	0.66	1	5
	縣轄市	2363	174	7.4	171	1.4	1.13	1	12
	鎮	1774	152	8.6	151	1.4	1.22	1	14
	鄉	2248	187	8.3	186	1.4	1.28	1	15
	女性 直轄市	1617	92	5.7	92	1.4	1.13	1	10
	省轄市	1129	67	5.9	66	1.3	0.84	1	5
	縣轄市	2423	155	6.4	155	1.4	0.95	1	8
	鎮	1736	129	7.4	129	1.4	0.74	1	5
	鄉	2229	155	7.0	151	1.6	2.50	1	28
家戶收入									
	三萬以下	3599	387	10.8	383	1.4	0.94	1	10
	三萬元~五萬元以下	4098	300	7.3	297	1.4	1.37	1	15
	五萬元~七萬元以下	3987	222	5.6	221	1.3	0.91	1	10
	七萬元~十萬元以下	3272	201	6.1	200	1.4	1.19	1	14
	十萬元以上	3014	174	5.8	173	1.4	2.11	1	28
	不詳	170	14	8.2	14	1.9	1.64	1	7

(註 1)佔總數

表 A\_13.2、台灣地區 12 歲以上完訪樣本最近一次住院是否使用健保卡及自付費用

	住院有使用健保卡		自付費用				
	人數	%	人數	平均	標準差	min	max
總數	1260	97.4	1128	10963.4	20233.14	0	248538
性別							
男性	674	96.6	601	10566.2	20285.43	0	248538
女性	586	98.3	527	11416.5	20183.06	0	200000
年齡層							
12~19	61	95.3	59	6079.2	9404.80	0	56000
20~34	205	94.0	204	7424.5	14038.43	0	100000
35~44	173	97.2	156	7994.7	11062.98	0	88000
45~64	412	98.8	363	11657.8	20628.86	0	248538
65+	407	98.1	344	14523.4	26081.40	0	200000
不詳	2	100.0	2	9250.0	3889.09	6500	12000
性別*年齡層							
男性 12~19	32	97.0	29	6697.8	10615.64	0	56000
男性 20~34	116	93.5	112	5933.4	11122.99	0	100000
男性 35~44	89	94.7	82	8995.6	13881.14	0	88000
男性 45~64	206	98.6	180	12695.4	24965.03	0	248538
男性 65+	231	97.1	198	12468.2	22334.42	0	200000
男性 不詳	0	0.0	0	0.0	0.00	0	0
女性 12~19	29	93.5	30	5481.2	8206.22	0	40000
女性 20~34	89	94.7	92	9239.6	16812.34	0	100000
女性 35~44	84	100.0	74	6885.6	6610.12	0	32000
女性 45~64	206	99.0	183	10637.3	15209.61	0	104000
女性 65+	176	99.4	146	17310.5	30295.43	0	200000
女性 不詳	2	100.0	2	9250.0	3889.09	6500	12000
都市化程度							
直轄市	194	96.5	180	12937.4	26800.37	0	200000
省轄市	143	99.3	125	10131.8	16627.51	0	120000
縣轄市	316	96.0	299	9771.0	17999.55	0	200000
鎮	273	97.5	240	11358.7	22814.05	0	248538
鄉	334	98.2	284	10999.8	16422.76	0	130000
性別*都市化程度							
男性 直轄市	103	94.5	96	11914.8	26794.51	0	200000
男性 省轄市	77	100.0	67	8718.3	13726.04	0	66000
男性 縣轄市	167	96.0	153	8972.8	13530.59	0	88000
鎮	144	95.4	128	11465.6	26714.22	0	248538
鄉	183	97.9	157	11349.7	17321.75	0	100000
女性 直轄市	91	98.9	84	14106.2	26919.91	100	200000
女性 省轄市	66	98.5	58	11764.7	19448.35	200	120000
女性 縣轄市	149	96.1	146	10607.5	21738.22	0	200000
鎮	129	100.0	112	11236.6	17439.27	0	104000
鄉	151	98.7	127	10567.1	15295.34	0	130000
家戶收入							
三萬以下	374	97.1	325	9758.5	16032.85	0	120000
三萬元~五萬元以下	293	98.0	262	10635.1	18587.74	0	130000
五萬元~七萬元以下	216	97.7	193	8643.5	12527.02	0	90000
七萬元~十萬元以下	194	96.5	180	12674.3	21461.94	0	200000
十萬元以上	169	97.1	155	14927.4	33116.02	0	248538
不詳	14	100.0	13	11196.2	12716.60	350	45000

(費用單位:新台幣元)

表 A\_14.1、台灣地區 12 歲以上完訪樣本過去一年急診利用率

		曾急診			急診次數				
		總數	人數	% <sup>1</sup>	人數	平均	標準差	min	max
	總數	18141	1834	10.1	1823	1.4	1.07	1	12
性別									
	男性	9006	909	10.1	905	1.4	1.16	1	10
	女性	9135	925	10.1	918	1.4	0.98	1	12
年齡層									
	12~19	2720	198	7.3	198	1.1	0.42	1	4
	20~34	5211	517	9.9	515	1.3	0.86	1	10
	35~44	3539	303	8.6	302	1.3	1.04	1	10
	45~64	4596	456	9.9	453	1.4	1.04	1	10
	65+	2064	358	17.3	353	1.7	1.52	1	12
	不詳	11	2	18.2	2	2.0	1.41	1	3
性別*年齡層									
	男性 12~19	1406	93	6.6	93	1.1	0.43	1	4
	20~34	2568	247	9.6	245	1.3	0.98	1	10
	35~44	1755	162	9.2	162	1.5	1.30	1	10
	45~64	2217	225	10.1	224	1.4	1.08	1	10
	65+	1056	182	17.2	181	1.7	1.51	1	10
	不詳	4	0	0.0	0	0.0	0.00	0	0
	女性 12~19	1314	105	8.0	105	1.1	0.42	1	3
	20~34	2643	270	10.2	270	1.3	0.73	1	6
	35~44	1784	141	7.9	140	1.2	0.62	1	5
	45~64	2379	231	9.7	229	1.4	1.00	1	8
	65+	1008	176	17.5	172	1.7	1.53	1	12
	不詳	7	2	28.6	2	2.0	1.41	1	3
都市化程度									
	直轄市	3163	385	12.2	384	1.4	0.96	1	10
	省轄市	2204	238	10.8	236	1.4	1.01	1	12
	縣轄市	4786	468	9.8	467	1.4	1.01	1	10
	鎮	3510	316	9.0	314	1.5	1.22	1	10
	鄉	4478	427	9.5	422	1.4	1.15	1	10
性別*都市化程度									
	男性 直轄市	1546	184	11.9	184	1.4	1.14	1	10
	省轄市	1075	120	11.2	120	1.3	0.66	1	5
	縣轄市	2363	221	9.4	221	1.4	1.14	1	10
	鎮	1774	157	8.9	156	1.5	1.35	1	10
	鄉	2248	227	10.1	224	1.4	1.26	1	10
	女性 直轄市	1617	201	12.4	200	1.3	0.75	1	6
	省轄市	1129	118	10.5	116	1.4	1.27	1	12
	縣轄市	2423	247	10.2	246	1.4	0.88	1	6
	鎮	1736	159	9.2	158	1.4	1.08	1	8
	鄉	2230	200	9.0	198	1.3	1.02	1	10
家戶收入									
	三萬以下	418	39	9.3	414	1.4	1.06	1	10
	三萬元~五萬元以下	382	26	6.8	409	1.4	0.99	1	10
	五萬元~七萬元以下	766	54	7.0	369	1.4	1.15	1	12
	七萬元~十萬元以下	512	31	6.1	310	1.5	1.26	1	10
	十萬元以上	642	48	7.5	299	1.3	0.89	1	10
	不詳	881	99	11.2	22	1.5	0.80	1	4

(註 1)佔總數



表 A\_14.2、台灣地區 12 歲以上完訪樣本最近一次急診是否使用健保卡及自付費用

	急診有使用健保卡		自付費用				
	人數	%	人數	平均	標準差	min	max
總數	1750	95.5	1639	1145.3	3929.65	0	66000
性別							
男性	869	95.6	817	1224.9	3915.10	0	40000
女性	881	95.4	822	1066.1	3944.84	0	66000
年齡層							
12~19	186	93.9	180	545.9	883.53	0	8000
20~34	482	93.4	488	723.0	2096.29	0	36000
35~44	290	95.7	273	881.5	2421.08	0	30000
45~64	436	95.8	395	1252.5	3555.45	0	36000
65+	354	98.9	301	2291.1	7272.79	0	66000
不詳	2	100.0	2	525.0	388.91	250	800
性別*年齡層							
男性 12~19	88	94.6	84	567.4	1102.89	0	8000
男性 20~34	229	92.7	232	811.4	2649.35	0	36000
男性 35~44	157	96.9	145	1107.4	3228.46	0	30000
男性 45~64	216	96.0	199	1465.8	4275.65	0	36000
男性 65+	179	98.4	157	1991.0	5928.57	0	40000
男性 不詳	0	0.0	0	0.0	0.00	0	0
女性 12~19	98	93.3	96	527.0	638.26	0	5000
女性 20~34	253	94.1	256	642.8	1421.44	0	20000
女性 35~44	133	94.3	128	625.6	782.05	0	6800
女性 45~64	220	95.7	196	1035.9	2624.07	0	30000
女性 65+	175	99.4	144	2618.3	8509.73	0	66000
女性 不詳	2	100.0	2	525.0	388.91	250	800
都市化程度							
直轄市	367	95.3	351	1083.0	3455.62	0	35000
省轄市	230	97.0	204	1018.6	3344.17	0	40000
縣轄市	443	94.7	440	1072.7	3501.50	0	40000
鎮	301	95.3	272	1120.4	4022.76	0	46000
鄉	409	96.0	372	1377.6	4938.85	0	66000
性別*都市化程度							
男性 直轄市	175	95.1	175	1070.0	3576.21	0	35000
男性 省轄市	117	97.5	104	1317.6	4520.03	0	40000
男性 縣轄市	209	94.6	204	1272.1	4102.66	0	36000
男性 鎮	148	94.3	136	1229.8	3759.43	0	26000
男性 鄉	220	96.9	198	1261.2	3801.75	0	36000
女性 直轄市	192	95.5	176	1095.9	3341.57	0	30000
女性 省轄市	113	96.6	100	707.7	1218.17	0	10000
女性 縣轄市	234	94.7	236	900.3	2880.88	0	40000
女性 鎮	153	96.2	136	1010.9	4281.07	0	46000
女性 鄉	189	95.0	174	1510.0	5984.79	0	66000
家戶收入							
三萬以下	398	95.0	359	1791.7	5746.96	0	46000
三萬元~五萬元以下	382	93.2	367	852.7	2092.66	0	30000
五萬元~七萬元以下	358	96.2	342	935.1	2338.49	0	26000
七萬元~十萬元以下	300	96.8	279	973.0	3355.24	0	36000
十萬元以上	291	97.3	272	1171.0	4955.52	0	66000
不詳	21	95.5	20	557.5	575.83	0	2500

(費用單位:新台幣元)

表 A\_15.1、台灣地區 12 歲以上完訪樣本過去一個月西醫門診利用率

		曾看西醫門診			西醫門診次數				
		總數	人數	% <sup>1</sup>	人數	平均	標準差	min	max
	總數	18141	6405	35.3	6359	2.0	1.86	1	30
性別									
	男性	9006	2898	32.2	2875	1.9	1.93	1	30
	女性	9135	3507	38.4	3484	2.0	1.79	1	30
年齡層									
	12~19	2720	668	24.6	667	1.7	1.32	1	20
	20~34	5211	1382	26.5	1374	1.9	1.90	1	30
	35~44	3539	1129	31.9	1118	1.9	1.62	1	18
	45~64	4596	1989	43.3	1974	2.0	1.80	1	30
	65+	2064	1234	59.8	1223	2.3	2.27	1	30
	不詳	11	3	27.3	3	2.0	1.00	1	3
性別*年齡層									
	男性 12~19	1406	339	24.1	339	1.6	1.41	1	20
	20~34	2568	569	22.2	565	2.0	2.31	1	30
	35~44	1755	520	29.6	513	1.8	1.75	1	18
	45~64	2217	834	37.6	827	1.9	1.52	1	12
	65+	1056	635	60.1	630	2.2	2.34	1	30
	不詳	4	1	25.0	1	3.0	0.00	3	3
	女性 12~19	1314	329	25.0	328	1.8	1.23	1	8
	20~34	2643	813	30.8	809	1.9	1.55	1	17
	35~44	1784	609	34.1	605	1.9	1.49	1	12
	45~64	2379	1155	48.5	1147	2.1	1.98	1	30
	65+	1008	599	59.4	593	2.3	2.18	1	15
	不詳	7	2	28.6	2	1.5	0.71	1	2
都市化程度									
	直轄市	3163	1141	36.1	1135	1.9	1.64	1	21
	省轄市	2204	829	37.6	823	2.1	2.30	1	30
	縣轄市	4786	1562	32.6	1554	1.9	1.73	1	30
	鎮	3510	1212	34.5	1200	2.0	1.71	1	30
	鄉	4478	1661	37.1	1647	2.1	1.96	1	30
性別*都市化程度									
	男性 直轄市	1546	539	34.9	536	1.9	1.81	1	21
	省轄市	1075	385	35.8	382	2.1	2.66	1	30
	縣轄市	2363	693	29.3	689	1.9	1.87	1	30
	鎮	1774	552	31.1	546	1.9	1.46	1	12
	鄉	2248	729	32.4	722	2.0	1.92	1	25
	女性 直轄市	1617	602	37.2	599	1.9	1.48	1	12
	省轄市	1129	444	39.3	441	2.0	1.92	1	17
	縣轄市	2423	869	35.9	865	1.9	1.61	1	15
	鎮	1736	660	38.0	654	2.0	1.90	1	30
	鄉	2230	932	41.8	925	2.1	1.98	1	30
家戶收入									
	三萬以下	3600	1439	40.0	1422	2.2	2.03	1	30
	三萬元~五萬元以下	4098	1392	34.0	1382	2.0	1.91	1	30
	五萬元~七萬元以下	3987	1299	32.6	1290	1.9	1.61	1	30
	七萬元~十萬元以下	3272	1129	34.5	1122	2.0	2.11	1	30
	十萬元以上	3014	1069	35.5	1066	1.8	1.45	1	18
	不詳	170	77	45.3	77	2.0	1.95	1	10

(註 1)佔總數

表 A\_15.2、台灣地區 12 歲以上完訪樣本最近一次西醫門診使用健保卡及自付費用

	使用健保卡 (一般掛號)		使用健保卡 (連續處方箋)		西醫門診自付費用						
	人數	%	人數	%	人數	平均	標準差	min	max		
性別	總數	6153	96.7	54	0.8	6299	197.1	626.42	0	31000	
	男性	2773	96.5	24	0.8	2854	199.9	788.03	0	31000	
	女性	3380	96.8	30	0.9	3445	194.8	450.73	0	18000	
年齡層	12~19	646	97.1	2	0.3	657	140.4	113.94	0	1500	
	20~34	1315	96.0	9	0.7	1366	193.8	606.31	0	18000	
	35~44	1081	96.5	10	0.9	1120	176.7	250.71	0	4800	
	45~64	1913	96.6	22	1.1	1959	214.6	413.47	0	10000	
	65+	1195	97.4	11	0.9	1194	223.0	1140.56	0	31000	
	不詳	3	100.0	0	0.0	3	70.0	72.11	10	150	
性別*年齡層	男性	12~19	330	97.9	1	0.3	334	131.9	104.72	0	1310
		20~34	533	95.2	4	0.7	562	182.7	404.04	0	5500
		35~44	487	94.9	6	1.2	513	182.5	308.73	0	4800
		45~64	800	96.5	8	1.0	824	219.4	359.74	0	7000
		65+	622	98.3	5	0.8	620	241.1	1565.92	0	31000
		不詳	1	100.0	0	0.0	1	10.0	0.00	10	10
	女性	12~19	316	96.3	1	0.3	323	149.3	122.28	0	1500
		20~34	782	96.5	5	0.6	804	201.5	714.63	0	18000
		35~44	594	97.9	4	0.7	607	171.7	188.35	0	3500
		45~64	1113	96.7	14	1.2	1135	211.1	448.59	0	10000
		65+	573	96.5	6	1.0	574	203.6	242.41	0	3200
		不詳	2	100.0	0	0.0	2	100.0	70.71	50	150
都市化程度	直轄市	1092	96.4	12	1.1	1111	247.5	987.99	0	31000	
	省轄市	798	96.7	9	1.1	823	184.1	239.03	0	4500	
	縣轄市	1497	96.3	13	0.8	1542	184.3	337.12	0	7000	
	鎮	1162	96.8	16	1.3	1187	198.3	856.15	0	23000	
	鄉	1604	97.1	4	0.2	1636	180.8	423.18	0	10000	
性別*都市化程度	男性	直轄市	516	97.0	6	1.1	527	257.5	1380.52	0	31000
		省轄市	371	96.4	4	1.0	381	175.7	282.99	0	4500
		縣轄市	659	95.8	3	0.4	685	193.7	474.71	0	7000
		鎮	526	96.7	9	1.7	543	208.0	993.45	0	23000
		鄉	701	96.8	2	0.3	718	170.4	256.14	0	4500
	女性	直轄市	576	95.8	6	1.0	584	238.5	372.59	0	7500
		省轄市	427	97.0	5	1.1	442	191.3	193.33	0	2550
		縣轄市	838	96.8	10	1.2	857	176.8	156.23	0	1350
		鎮	636	96.8	7	1.1	644	190.1	721.04	0	18000
		鄉	903	97.3	2	0.2	918	188.9	517.55	0	10000
家戶收入	三萬以下	1381	96.5	11	0.8	1404	220.5	1086.89	0	31000	
	三萬元~五萬元以下	1337	96.7	9	0.7	1370	179.9	348.13	0	10000	
	五萬元~七萬元以下	1256	97.3	5	0.4	1285	179.9	305.63	0	7500	
	七萬元~十萬元以下	1082	96.6	10	0.9	1110	215.2	638.39	0	18000	
	十萬元以上	1024	96.2	18	1.7	1053	190.9	262.81	0	4800	
	不詳	73	96.1	1	1.3	77	190.3	142.16	0	600	

(費用單位:新台幣元)

表 A\_16.1、台灣地區 12 歲以上完訪樣本過去一個月牙醫門診利用率

		曾看牙醫門診			牙醫門診次數				
		總數	人數	% <sup>1</sup>	人數	平均	標準差	min	max
	總數	18139	1743	9.6	1728	2.3	1.95	1	20
性別									
	男性	9006	808	9.0	801	2.2	1.92	1	15
	女性	9133	935	10.2	927	2.3	1.97	1	20
年齡層									
	12~19	2720	286	10.5	283	2.2	1.84	1	15
	20~34	5210	479	9.2	477	2.1	1.74	1	15
	35~44	3539	302	8.5	302	2.2	1.72	1	10
	45~64	4595	451	9.8	444	2.4	2.30	1	20
	65+	2064	225	10.9	222	2.4	1.99	1	10
	不詳	11	0	0.0	0	0.0	0.00	0	0
性別*年齡層									
	男性 12~19	1406	121	8.6	120	2.5	2.18	1	15
	20~34	2568	206	8.0	205	2.1	1.84	1	11
	35~44	1755	143	8.1	143	2.2	1.79	1	10
	45~64	2217	212	9.6	208	2.2	1.98	1	14
	65+	1056	126	11.9	125	2.3	1.80	1	10
	不詳	4	0	0.0	0	0.0	0.00	0	0
	女性 12~19	1314	165	12.6	163	2.0	1.52	1	8
	20~34	2642	273	10.3	272	2.1	1.66	1	15
	35~44	1784	159	8.9	159	2.2	1.66	1	10
	45~64	2378	239	10.1	236	2.6	2.54	1	20
	65+	1008	99	9.8	97	2.6	2.21	1	10
	不詳	7	0	0.0	0	0.0	0.00	0	0
都市化程度									
	直轄市	3163	345	10.9	343	2.3	1.84	1	15
	省轄市	2203	226	10.3	226	2.4	2.13	1	20
	縣轄市	4786	494	10.3	489	2.2	1.86	1	14
	鎮	3510	327	9.3	323	2.3	2.23	1	20
	鄉	4477	351	7.8	347	2.2	1.74	1	11
性別*都市化程度									
	男性 直轄市	1546	158	10.2	156	2.2	1.95	1	15
	省轄市	1075	114	10.6	114	2.2	1.75	1	10
	縣轄市	2363	231	9.8	228	2.2	2.00	1	14
	鎮	1774	137	7.7	135	2.3	2.06	1	12
	鄉	2248	168	7.5	168	2.3	1.77	1	11
	女性 直轄市	1617	187	11.6	187	2.3	1.74	1	10
	省轄市	1128	112	9.9	112	2.6	2.45	1	20
	縣轄市	2423	263	10.9	261	2.2	1.73	1	10
	鎮	1736	190	10.9	188	2.4	2.35	1	20
	鄉	2229	183	8.2	179	2.1	1.72	1	10
家戶收入									
	三萬以下	3599	329	9.1	323	2.4	2.36	1	20
	三萬元~五萬元以下	4097	357	8.7	355	2.4	1.98	1	15
	五萬元~七萬元以下	3987	361	9.1	357	2.3	1.98	1	15
	七萬元~十萬元以下	3272	351	10.7	350	2.2	1.69	1	11
	十萬元以上	3014	329	10.9	327	2.0	1.64	1	10
	不詳	170	16	9.4	16	2.5	1.51	1	6

(註 1)佔總數

表 A\_16.2、台灣地區 12 歲以上完訪樣本最近一次牙醫門診使用健保卡及自付費用

	使用健保卡 (一般掛號)		使用健保卡 (連續處方箋)		看牙醫門診自付費用				
	人數	%	人數	%	人數	平均	標準差	min	max
總數	1427	82.5	54	3.1	1714	2288.5	8837.31	0	150000
性別									
男性	672	83.6	26	3.2	799	1953.8	6827.94	0	70000
女性	755	81.6	28	3.0	915	2580.7	10270.47	0	150000
年齡層									
12~19	219	77.7	6	2.1	280	2723.1	11843.68	0	85000
20~34	421	88.3	13	2.7	475	1340.0	5601.72	0	80000
35~44	263	87.7	7	2.3	298	1158.5	5148.05	0	60000
45~64	356	79.6	17	3.8	441	2757.0	10385.55	0	150000
65+	168	75.3	11	4.9	220	4374.7	10142.28	0	50000
不詳	0	0.0	0	0.0	0	0.0	0.00	0	0
性別*年齡層									
男性									
12~19	92	77.3	4	3.4	119	1101.3	4119.91	0	30000
20~34	183	88.8	5	2.4	204	1187.7	4315.52	0	45000
35~44	126	88.7	3	2.1	142	1014.8	5598.06	0	60000
45~64	175	82.9	6	2.8	210	2121.3	7270.56	0	70000
65+	96	76.2	8	6.3	124	4824.2	10892.76	0	50000
不詳	0	0.0	0	0.0	0	0.0	0.00	0	0
女性									
12~19	127	77.9	2	1.2	161	3921.8	15122.19	0	85000
20~34	238	87.8	8	3.0	271	1454.6	6407.42	0	80000
35~44	137	86.7	4	2.5	156	1289.3	4715.73	0	40000
45~64	181	76.7	11	4.7	231	3334.9	12553.92	0	150000
65+	72	74.2	3	3.1	96	3794.1	9105.22	0	50000
不詳	0	0.0	0	0.0	0	0.0	0.00	0	0
都市化程度									
直轄市	282	81.7	7	2.0	343	3371.9	10322.15	0	80000
省轄市	183	81.3	8	3.6	226	1605.2	5423.57	0	50000
縣轄市	411	83.9	18	3.7	484	2063.5	8167.58	0	80300
鎮	252	78.8	13	4.1	317	2202.1	10436.62	0	150000
鄉	299	85.7	8	2.3	344	2053.3	8282.59	0	85000
性別*都市化程度									
男性									
直轄市	130	82.3	3	1.9	157	2400.2	6961.75	0	50000
省轄市	97	85.8	5	4.4	114	1468.5	4637.22	0	30000
縣轄市	194	84.3	9	3.9	227	2042.4	7651.51	0	60000
鎮	108	80.0	4	3.0	134	1329.0	4426.06	0	30000
鄉	143	85.1	5	3.0	167	2246.5	8232.10	0	70000
女性									
直轄市	152	81.3	4	2.1	186	4192.0	12434.69	0	80000
省轄市	86	76.8	3	2.7	112	1744.4	6139.64	0	50000
縣轄市	217	83.5	9	3.5	257	2082.2	8612.57	0	80300
鎮	144	77.8	9	4.9	183	2841.4	13184.51	0	150000
鄉	156	86.2	3	1.7	177	1870.9	8349.16	0	85000
家戶收入									
三萬以下	257	78.8	15	4.6	320	2077.4	7657.81	0	80000
三萬元~五萬元以下	290	82.2	11	3.1	351	1879.8	7311.22	0	70000
五萬元~七萬元以下	290	81.2	13	3.6	354	3309.7	12379.12	0	150000
七萬元~十萬元以下	298	85.4	7	2.0	348	1517.2	6078.43	0	70000
十萬元以上	279	85.1	7	2.1	325	2592.0	9030.68	0	80000
不詳	13	81.3	1	6.3	16	3490.6	12451.20	0	50000

(費用單位:新台幣元)

表 A\_17.1、台灣地區 12 歲以上完訪樣本過去一個月中醫門診利用率

		曾看中醫門診			中醫門診次數				
		總數	人數	% <sup>1</sup>	人數	平均	標準差	min	max
	總數	18139	1386	7.6	1372	2.3	2.68	1	30
性別									
	男性	9006	537	6.0	531	2.2	2.40	1	30
	女性	9133	849	9.3	841	2.4	2.83	1	30
年齡層									
	12~19	2720	130	4.8	127	1.8	1.15	1	6
	20~34	5211	402	7.7	399	2.1	1.92	1	15
	35~44	3538	309	8.7	305	2.4	2.55	1	24
	45~64	4595	421	9.2	418	2.5	3.24	1	30
	65+	2064	122	5.9	121	2.8	3.79	1	30
	不詳	11	2	18.2	2	3.0	2.83	1	5
性別*年齡層									
	男性 12~19	1406	57	4.1	56	2.0	1.22	1	6
	20~34	2568	150	5.8	149	2.0	1.70	1	15
	35~44	1755	121	6.9	118	2.2	2.21	1	12
	45~64	2217	152	6.9	152	2.4	3.34	1	30
	65+	1056	57	5.4	56	2.4	2.26	1	13
	不詳	4	0	0.0	0	0.0	0.00	0	0
	女性 12~19	1314	73	5.6	71	1.7	1.07	1	5
	20~34	2643	252	9.5	250	2.2	2.04	1	14
	35~44	1783	188	10.5	187	2.5	2.75	1	24
	45~64	2378	269	11.3	266	2.5	3.18	1	30
	65+	1008	65	6.4	65	3.2	4.72	1	30
	不詳	7	2	28.6	2	3.0	2.83	1	5
都市化程度									
	直轄市	3163	221	7.0	220	2.3	2.59	1	24
	省轄市	2203	208	9.4	206	2.4	3.21	1	30
	縣轄市	4786	382	8.0	378	2.2	2.13	1	20
	鎮	3510	240	6.8	237	2.2	1.99	1	15
	鄉	4477	335	7.5	331	2.4	3.29	1	30
性別*都市化程度									
	男性 直轄市	1546	84	5.4	83	2.1	1.72	1	13
	省轄市	1075	83	7.7	83	2.4	3.62	1	30
	縣轄市	2363	144	6.1	142	2.3	2.15	1	15
	鎮	1774	97	5.5	95	2.2	1.69	1	12
	鄉	2248	129	5.7	128	2.1	2.53	1	24
	女性 直轄市	1617	137	8.5	137	2.5	2.99	1	24
	省轄市	1128	125	11.1	123	2.4	2.91	1	20
	縣轄市	2423	238	9.8	236	2.2	2.12	1	20
	鎮	1736	143	8.2	142	2.2	2.17	1	15
	鄉	2229	206	9.2	203	2.7	3.68	1	30
家戶收入									
	三萬以下	3600	241	6.7	235	2.5	2.59	1	20
	三萬元~五萬元以下	4097	291	7.1	288	2.4	2.35	1	20
	五萬元~七萬元以下	3986	299	7.5	298	2.1	2.27	1	24
	七萬元~十萬元以下	3272	293	9.0	291	2.3	3.29	1	30
	十萬元以上	3014	251	8.3	249	2.4	2.80	1	30
	不詳	170	11	6.5	11	1.8	1.08	1	4

(註 1)佔總數

表 A\_17.2、台灣地區 12 歲以上完訪樣本最近一次中醫門診使用健保卡及自付費用

	使用健保卡 (一般掛號)		使用健保卡 (連續處方箋)		看中醫門診自付費用				
	人數	%	人數	%	人數	平均	標準差	min	max
總數	1039	75.8	90	6.6	1365	390.5	1285.99	0	21000
性別									
男性	409	77.0	40	7.5	529	374.3	1293.68	0	21000
女性	630	75.1	50	6.0	836	400.8	1281.77	0	20000
年齡層									
12~19	98	77.2	6	4.7	124	240.4	409.36	0	3000
20~34	316	79.2	22	5.5	398	300.3	697.20	0	9000
35~44	231	75.2	17	5.5	306	374.1	998.75	0	10000
45~64	304	73.1	35	8.4	416	480.2	1735.83	0	21000
65+	90	75.6	10	8.4	119	547.7	1978.77	0	18000
不詳	0	0.0	0	0.0	2	2125.0	2651.65	250	4000
性別*年齡層									
男性 12~19	40	71.4	3	5.4	54	322.6	574.37	0	3000
男性 20~34	117	78.5	14	9.4	149	248.1	539.36	0	5600
男性 35~44	94	77.7	6	5.0	120	400.1	1348.28	0	10000
男性 45~64	115	76.2	12	7.9	151	481.9	1814.19	0	21000
男性 65+	43	79.6	5	9.3	55	414.9	1418.64	0	10000
男性 不詳	0	0.0	0	0.0	0	0.0	0.00	0	0
女性 12~19	58	81.7	3	4.2	70	177.0	189.60	50	1000
女性 20~34	199	79.6	8	3.2	249	331.6	775.83	0	9000
女性 35~44	137	73.7	11	5.9	186	357.3	688.83	0	5000
女性 45~64	189	71.3	23	8.7	265	479.3	1693.06	0	20000
女性 65+	47	72.3	5	7.7	64	661.9	2362.25	0	18000
女性 不詳	0	0.0	0	0.0	2	2125.0	2651.65	250	4000
都市化程度									
直轄市	151	68.6	20	9.1	216	456.8	1349.79	0	18000
省轄市	167	81.1	11	5.3	206	421.5	1437.44	0	16000
縣轄市	274	71.9	28	7.3	378	389.6	1253.50	0	21000
鎮	180	76.6	16	6.8	236	341.1	1393.23	0	20000
鄉	267	81.4	15	4.6	329	364.0	1090.38	0	10000
性別*都市化程度									
男性 直轄市	61	73.5	7	8.4	81	347.5	633.29	0	4000
男性 省轄市	67	80.7	4	4.8	83	380.1	1260.60	0	10000
男性 縣轄市	104	72.2	14	9.7	142	460.4	1843.10	0	21000
男性 鎮	73	77.7	8	8.5	95	299.9	722.12	0	6480
男性 鄉	104	81.9	7	5.5	128	347.0	1228.11	0	10000
女性 直轄市	90	65.7	13	9.5	135	522.4	1634.71	0	18000
女性 省轄市	100	81.3	7	5.7	123	449.4	1549.81	0	16000
女性 縣轄市	170	71.7	14	5.9	236	346.9	691.12	0	6000
女性 鎮	107	75.9	8	5.7	141	368.8	1704.77	0	20000
女性 鄉	163	81.1	8	4.0	201	374.9	995.90	0	9000
家戶收入									
三萬以下	172	73.2	19	8.1	234	326.3	833.83	0	10000
三萬元~五萬元以下	222	77.4	15	5.2	286	312.7	741.63	0	7500
五萬元~七萬元以下	224	74.9	19	6.4	299	527.4	1957.73	0	21000
七萬元~十萬元以下	233	79.8	18	6.2	288	404.5	1217.49	0	16000
十萬元以上	180	73.2	19	7.7	247	360.1	1208.68	0	18000
不詳	8	72.7	0	0.0	11	370.9	382.63	100	1050

(費用單位:新台幣元)

表 A\_18.1、台灣地區 12 歲以上完訪樣本過去一個月各項民俗療法利用率

	收驚		藥籤		香灰		刮痧		拔罐		推拿按摩 整脊		接骨跌打 損傷	
	人數	千分比	人數	千分比	人數	千分比	人數	千分比	人數	千分比	人數	千分比	人數	千分比
總數	224	12.4	8	0.4	24	1.3	256	14.1	130	7.2	421	23.2	105	5.8
性別														
男性	67	7.4	4	0.4	6	0.7	78	8.7	49	5.4	166	18.4	50	5.6
女性	157	17.2	4	0.4	18	2.0	178	19.5	81	8.9	255	27.9	55	6.0
年齡層														
12~19	32	11.8	0	0.0	3	1.1	29	10.7	4	1.5	31	11.4	13	4.8
20~34	58	11.1	1	0.2	7	1.3	79	15.2	42	8.1	125	24.0	27	5.2
35~44	34	9.6	2	0.6	2	0.6	82	23.2	41	11.6	110	31.1	25	7.1
45~64	63	13.7	3	0.7	6	1.3	58	12.6	34	7.4	122	26.6	27	5.9
65+	37	17.9	2	1.0	6	2.9	8	3.9	9	4.4	31	15.0	13	6.3
不詳	0	0.0	0	0.0	0	0.0	0	0.0	0	0.0	2	181.8	0	0.0
性別*年齡層														
男性														
12~19	11	7.8	0	0.0	2	1.4	5	3.6	3	2.1	14	10.0	7	5.0
20~34	19	7.4	0	0.0	2	0.8	23	9.0	14	5.5	54	21.0	14	5.5
35~44	12	6.8	2	1.1	0	0.0	27	15.4	17	9.7	50	28.5	12	6.8
45~64	20	9.0	2	0.9	2	0.9	21	9.5	10	4.5	39	17.6	13	5.9
65+	5	4.7	0	0.0	0	0.0	2	1.9	5	4.7	9	8.5	4	3.8
不詳	0	0.0	0	0.0	0	0.0	0	0.0	0	0.0	0	0.0	0	0.0
女性														
12~19	21	16.0	0	0.0	1	0.8	24	18.3	1	0.8	17	12.9	6	4.6
20~34	39	14.8	1	0.4	5	1.9	56	21.2	28	10.6	71	26.9	13	4.9
35~44	22	12.4	0	0.0	2	1.1	55	30.9	24	13.5	60	33.7	13	7.3
45~64	43	18.1	1	0.4	4	1.7	37	15.6	24	10.1	83	34.9	14	5.9
65+	32	31.7	2	2.0	6	6.0	6	6.0	4	4.0	22	21.8	9	8.9
不詳	0	0.0	0	0.0	0	0.0	0	0.0	0	0.0	2	285.7	0	0.0
都市化程度														
直轄市	21	6.6	1	0.3	3	0.9	51	16.1	33	10.4	117	37.0	11	3.5
省轄市	27	12.3	0	0.0	2	0.9	40	18.2	17	7.7	57	25.9	12	5.4
縣轄市	55	11.5	2	0.4	5	1.0	85	17.8	41	8.6	121	25.3	24	5.0
鎮	47	13.4	3	0.9	6	1.7	59	16.8	22	6.3	55	15.7	25	7.1
鄉	74	16.5	2	0.4	8	1.8	21	4.7	17	3.8	71	15.9	33	7.4
性別*都市化程度														
男性														
直轄市	5	3.2	0	0.0	1	0.6	19	12.3	12	7.8	43	27.8	3	1.9
省轄市	9	8.4	0	0.0	1	0.9	14	13.0	4	3.7	19	17.7	8	7.4
縣轄市	15	6.3	1	0.4	2	0.8	23	9.7	15	6.3	53	22.4	14	5.9
鎮	15	8.5	2	1.1	1	0.6	17	9.6	13	7.3	25	14.1	13	7.3
鄉	23	10.2	1	0.4	1	0.4	5	2.2	5	2.2	26	11.6	12	5.3
女性														
直轄市	16	9.9	1	0.6	2	1.2	32	19.8	21	13.0	74	45.8	8	4.9
省轄市	18	16.0	0	0.0	1	0.9	26	23.1	13	11.5	38	33.7	4	3.5
縣轄市	40	16.5	1	0.4	3	1.2	62	25.6	26	10.7	68	28.1	10	4.1
鎮	32	18.4	1	0.6	5	2.9	42	24.2	9	5.2	30	17.3	12	6.9
鄉	51	22.9	1	0.4	7	3.1	16	7.2	12	5.4	45	20.2	21	9.4
家戶收入														
三萬以下	72	20.0	5	1.4	9	2.5	38	10.6	13	3.6	69	19.2	27	7.5
三萬元~五萬元以下	67	16.4	1	0.2	3	0.7	52	12.7	33	8.1	79	19.3	23	5.6
五萬元~七萬元以下	33	8.3	1	0.3	6	1.5	42	10.5	22	5.5	86	21.6	24	6.0
七萬元~十萬元以下	26	7.9	0	0.0	2	0.6	59	18.0	33	10.1	100	30.6	13	4.0
十萬元以上	25	8.3	0	0.0	4	1.3	62	20.6	28	9.3	84	27.9	17	5.6
不詳	1	5.9	1	5.9	0	0.0	3	17.6	1	5.9	3	17.6	1	5.9



表 A\_18.2、台灣地區 12 歲以上完訪樣本最近一次接受民俗療法之自付費用

	收驚					香灰					刮痧				
	人數	平均	標準差	min	max	人數	平均	標準差	min	max	人數	平均	標準差	min	max
總數	223	130.5	119.69	0	700	23	110.4	152.87	0	500	255	63.5	171.98	0	1000
性別															
男性	66	109.2	88.03	0	400	6	175.0	189.08	0	500	78	55.4	160.59	0	1000
女性	157	139.5	129.94	0	700	17	87.6	137.27	0	500	177	67.0	177.09	0	1000
年齡層															
12~19	32	138.1	114.85	0	400	3	250.0	250.00	0	500	28	3.6	18.90	0	100
20~34	58	108.3	115.27	0	700	6	216.7	172.24	0	500	79	45.9	148.50	0	1000
35~44	34	130.3	99.95	0	300	2	0.0	0.00	0	0	82	89.3	193.77	0	1000
45~64	63	130.6	125.97	0	600	6	50.0	54.77	0	100	58	82.5	206.50	0	1000
65+	36	159.7	135.13	0	600	6	31.7	56.72	0	140	8	43.8	123.74	0	350
不詳	0	0.0	0.00	0	0	0	0.0	0.00	0	0	0	0.0	0.00	0	0
性別*年齡層															
男性															
12~19	11	118.2	87.39	0	300	2	375.0	176.78	250	500	5	0.0	0.00	0	0
20~34	19	80.5	67.37	0	200	2	100.0	141.42	0	200	23	78.3	239.23	0	1000
35~44	12	108.3	99.62	0	300	0	0.0	0.00	0	0	27	56.5	118.40	0	400
45~64	19	98.9	66.82	0	200	2	50.0	70.71	0	100	21	47.6	127.94	0	500
65+	5	240.0	114.02	100	400	0	0.0	0.00	0	0	2	0.0	0.00	0	0
不詳	0	0.0	0.00	0	0	0	0.0	0.00	0	0	0	0.0	0.00	0	0
女性															
12~19	21	148.6	127.64	0	400	1	0.0	.	0	0	23	4.3	20.85	0	100
20~34	39	121.8	131.19	0	700	4	275.0	170.78	100	500	56	32.7	88.12	0	400
35~44	22	142.3	100.38	0	300	2	0.0	0.00	0	0	55	105.5	220.83	0	1000
45~64	44	144.3	142.74	0	600	4	50.0	57.74	0	100	37	102.2	239.40	0	1000
65+	31	146.8	135.36	0	600	6	31.7	56.72	0	140	6	58.3	142.89	0	350
不詳	0	0.0	0.00	0	0	0	0.0	0.00	0	0	0	0.0	0.00	0	0
都市化程度															
直轄市	21	81.0	107.79	0	300	2	100.0	141.42	0	200	50	79.0	186.01	0	1000
省轄市	27	150.0	144.12	0	600	2	50.0	70.71	0	100	40	61.9	137.75	0	600
縣轄市	55	130.0	144.13	0	700	5	78.0	113.67	0	250	85	54.1	178.32	0	1000
鎮	46	117.0	98.56	0	600	6	216.7	248.33	0	500	59	40.4	111.71	0	600
鄉	74	146.4	102.03	0	600	8	68.8	70.39	0	200	21	132.4	276.71	0	1000
性別*都市化程度															
男性															
直轄市	5	20.0	44.72	0	100	1	200.0	0.00	200	200	19	47.4	113.62	0	350
省轄市	9	133.3	96.82	0	300	1	0.0	0.00	0	0	14	98.2	198.66	0	600
縣轄市	15	93.3	108.34	0	400	2	125.0	176.78	0	250	23	69.6	222.45	0	1000
鎮	14	95.0	50.04	0	200	1	500.0	0.00	500	500	17	11.8	48.51	0	200
鄉	23	138.3	83.32	0	300	1	100.0	0.00	100	100	5	50.0	111.80	0	250
女性															
直轄市	16	100.0	115.47	0	300	1	0.0	0.00	0	0	31	98.4	218.51	0	1000
省轄市	18	158.3	164.72	0	600	1	100.0	0.00	100	100	26	42.3	89.10	0	300
縣轄市	40	143.8	154.40	0	700	3	46.7	80.83	0	140	62	48.4	160.68	0	1000
鎮	32	126.6	112.87	0	600	5	160.0	230.22	0	500	42	52.0	127.50	0	600
鄉	51	150.0	110.00	0	600	7	64.3	74.80	0	200	16	158.1	309.50	0	1000
家戶收入															
三萬以下	69	142.5	125.06	0	600	9	77.8	93.91	0	250	38	54.7	147.55	0	600
三萬元~五萬元以下	67	134.0	127.97	0	700	3	0.0	0.00	0	0	52	96.2	206.95	0	1000
五萬元~七萬元以下	34	145.6	130.11	0	600	5	88.0	87.86	0	200	41	34.8	79.23	0	300
七萬元~十萬元以下	26	113.5	88.95	0	300	2	500.0	0.00	500	500	59	28.5	93.03	0	433
十萬元以上	26	88.5	90.89	0	300	4	100.0	141.42	0	300	62	88.7	234.94	0	1000
不詳	1	100.0	0.00	100	100	0	0.0	0.00	0	0	3	166.7	288.68	0	500

(續表 A\_18.2)

	拔罐				推拿按摩整脊				接骨跌打損傷			
	人數	平均	標準差	min max	人數	平均	標準差	min max	人數	平均	標準差	min max
總數	127	221.6	304.95	0 1500	423	435.6	649.31	0 8000	107	391.0	540.29	0 3500
性別												
男性	48	179.2	299.75	0 1500	168	359.7	439.08	0 2500	50	348.4	578.62	0 3500
女性	79	247.3	307.08	0 1300	255	485.6	753.25	0 8000	57	428.4	506.51	0 2000
年齡層												
12~19	4	100.0	81.65	0 200	31	152.6	178.62	0 700	12	208.3	110.44	50 400
20~34	41	258.2	365.61	0 1500	126	453.2	811.73	0 8000	27	423.3	722.66	50 3500
35~44	40	214.3	259.72	0 1000	109	455.1	595.27	0 3000	25	278.3	185.45	0 800
45~64	33	222.2	314.89	0 1300	123	475.4	615.55	0 4000	28	478.6	604.37	50 2500
65+	9	138.9	214.73	0 600	32	448.4	473.74	0 2000	15	503.3	620.62	0 2000
不詳	0	0.0	0.00	0 0	2	0.0	0.00	0 0	0	0.0	0.00	0 0
性別*年齡層												
男性												
12~19	3	66.7	57.74	0 100	14	153.6	187.56	0 700	6	208.3	102.06	100 350
20~34	15	338.3	447.70	0 1500	55	344.4	429.24	0 2400	14	467.9	887.22	50 3500
35~44	16	98.4	113.46	0 350	50	385.0	519.51	0 2500	12	243.3	206.46	0 800
45~64	9	116.7	217.94	0 500	40	392.3	393.83	0 1500	14	446.4	608.42	50 2500
65+	5	140.0	260.77	0 600	9	488.9	458.79	50 1500	4	112.5	103.08	0 200
不詳	0	0.0	0.00	0 0	0	0.0	0.00	0 0	0	0.0	0.00	0 0
女性												
12~19	1	200.0	200 200		17	151.8	176.75	0 550	6	208.3	128.13	50 400
20~34	26	211.9	309.12	0 1200	71	537.5	1008.95	0 8000	13	375.4	523.41	50 2000
35~44	24	291.5	300.70	0 1000	59	514.5	651.14	0 3000	13	310.5	165.41	50 670
45~64	24	261.8	339.77	0 1300	83	515.5	696.39	0 4000	14	510.7	621.47	100 2000
65+	4	137.5	179.70	0 400	23	432.6	488.65	0 2000	11	645.5	672.85	0 2000
不詳	0	0.0	0.00	0 0	2	0.0	0.00	0 0	0	0.0	0.00	0 0
都市化程度												
直轄市	33	248.2	314.48	0 1200	119	455.2	612.97	0 4000	11	465.2	489.92	50 1800
省轄市	15	218.7	203.92	0 500	56	390.8	489.80	0 2250	12	204.2	128.73	50 450
縣轄市	41	206.7	281.57	0 1300	120	388.7	408.75	0 2000	24	615.4	856.79	100 3500
鎮	22	207.9	367.52	0 1500	55	536.4	1158.35	0 8000	24	373.8	457.99	50 2000
鄉	16	226.3	358.27	0 1200	73	439.2	613.11	0 3500	36	292.5	362.80	0 2000
性別*都市化程度												
男性												
直轄市	13	125.0	133.07	0 350	44	390.3	533.94	0 2500	3	533.3	57.74	500 600
省轄市	3	233.3	251.66	0 500	19	327.1	370.25	0 1500	8	200.0	119.52	50 350
縣轄市	15	118.3	180.89	0 500	53	355.7	390.84	0 1500	14	650.0	1020.93	100 3500
鎮	13	238.5	427.28	0 1500	25	416.8	548.75	0 2400	12	180.8	104.23	50 400
鄉	4	350.0	568.62	0 1200	27	287.8	278.45	0 1000	13	226.9	213.71	0 800
女性												
直轄市	20	328.3	371.80	0 1200	75	493.3	655.36	0 4000	8	439.6	582.41	50 1800
省轄市	12	215.0	203.31	0 500	37	423.5	542.89	0 2250	4	212.5	165.20	100 450
縣轄市	26	257.7	318.02	0 1300	67	414.8	423.47	0 2000	10	567.0	604.98	100 2000
鎮	9	163.7	277.49	0 800	30	636.1	1492.19	0 8000	12	566.7	588.66	50 2000
鄉	12	185.0	281.83	0 1000	46	528.0	731.31	0 3500	23	329.6	424.87	0 2000
家戶收入												
三萬以下	14	353.6	427.18	0 1500	71	496.3	625.38	0 3500	28	369.6	453.86	0 2000
三萬元~五萬元以下	32	133.4	231.18	0 1000	80	337.3	527.59	0 3000	23	416.1	504.84	50 2000
五萬元~七萬元以下	21	197.6	292.61	0 1200	87	348.0	378.88	0 2000	25	258.8	227.07	50 1200
七萬元~十萬元以下	33	135.8	176.31	0 500	98	449.6	926.07	0 8000	13	661.5	1068.52	50 3500
十萬元以上	26	376.4	375.94	0 1300	84	553.4	601.17	0 2500	17	391.0	459.86	0 2000
不詳	1	500.0	0.00	500 500	3	406.7	253.25	120 600	1	200.0	0.00	200 200

表 A\_19、台灣地區 12 歲以上完訪樣本預防保健利用—過去一年內曾到醫療院所或由醫護人員做過下列檢查

		量血壓		驗空腹血糖		驗飯後血糖		血脂肪檢驗	
		人數	%	人數	%	人數	%	人數	%
	總數	9529	52.5	5146	28.4	3287	18.1	4872	26.9
性別	男性	4555	50.6	2487	27.6	1612	17.9	2436	27.1
	女性	4974	54.5	2659	29.1	1675	18.4	2436	26.7
年齡層	12~19	613	22.5	228	8.4	161	5.9	224	8.2
	20~34	2178	41.8	970	18.6	604	11.6	970	18.6
	35~44	1843	52.1	1002	28.3	637	18.0	1000	28.3
	45~64	3173	69.1	1858	40.4	1138	24.8	1723	37.5
	65+	1717	83.3	1085	52.6	746	36.2	951	46.1
	不詳	5	45.5	3	27.3	1	9.1	4	36.4
性別*年齡層	男性 12~19	294	20.9	109	7.8	82	5.8	105	7.5
	20~34	1027	40.0	486	18.9	305	11.9	511	19.9
	35~44	886	50.5	502	28.6	320	18.3	517	29.5
	45~64	1474	66.5	840	37.9	525	23.7	806	36.4
	65+	872	82.7	548	51.9	380	36.0	495	46.9
	不詳	2	50.0	2	50.0	0	0.0	2	50.0
	女性 12~19	319	24.3	119	9.1	79	6.0	119	9.1
	20~34	1151	43.6	484	18.3	299	11.3	459	17.4
	35~44	957	53.7	500	28.0	317	17.8	483	27.1
	45~64	1699	71.4	1018	42.8	613	25.8	917	38.6
	65+	845	83.8	537	53.3	366	36.4	456	45.3
	不詳	3	42.9	1	14.3	1	14.3	2	28.6
都市化程度	直轄市	1881	59.5	1035	32.7	612	19.4	997	31.5
	省轄市	1063	48.3	614	27.9	378	17.2	566	25.7
	縣轄市	2481	51.8	1272	26.6	870	18.2	1250	26.1
	鎮	1806	51.5	1004	28.6	653	18.6	942	26.9
	鄉	2298	51.3	1221	27.3	774	17.3	1117	25.0
性別*都市化程度	男性 直轄市	896	58.0	499	32.3	283	18.3	496	32.1
	省轄市	508	47.3	295	27.4	184	17.1	277	25.8
	縣轄市	1174	49.7	603	25.5	420	17.8	609	25.8
	鎮	881	49.7	503	28.4	339	19.1	484	27.3
	鄉	1096	48.8	587	26.1	386	17.2	570	25.4
	女性 直轄市	985	60.9	536	33.1	329	20.4	501	31.0
	省轄市	555	49.2	319	28.3	194	17.2	289	25.6
	縣轄市	1307	53.9	669	27.6	450	18.6	641	26.5
	鎮	925	53.3	501	28.9	314	18.1	458	26.4
	鄉	1202	53.9	634	28.4	388	17.4	547	24.5
家戶收入	三萬以下	2028	56.4	1064	29.6	684	19.0	917	25.5
	三萬元~五萬元以下	2009	49.0	1016	24.8	607	14.8	968	23.6
	五萬元~七萬元以下	1956	49.1	1021	25.6	662	16.6	979	24.6
	七萬元~十萬元以下	1723	52.7	934	28.5	593	18.2	923	28.2
	十萬元以上	1705	56.6	1047	34.7	709	23.5	1032	34.2
	不詳	108	63.5	64	37.6	32	18.9	53	31.4

(續表 A\_19)

		肝功能檢查		大便潛血檢查		直腸鏡檢查		口腔癌篩檢			
		人數	%	人數	%	人數	%	人數	%		
性別	總數	5404	29.8	1261	7.0	750	4.1	606	3.3		
	男性	2776	30.8	686	7.6	419	4.7	344	3.8		
	女性	2628	28.8	575	6.3	331	3.6	262	2.9		
年齡層	12~19	286	10.5	39	1.4	18	0.7	41	1.5		
	20~34	1255	24.1	221	4.2	127	2.4	106	2.0		
	35~44	1145	32.4	250	7.1	132	3.7	122	3.4		
	45~64	1769	38.5	441	9.6	273	5.9	199	4.3		
	65+	946	45.9	309	15.0	199	9.6	138	6.7		
	不詳	3	27.3	1	9.1	1	9.1	0	0.0		
	性別*年齡層	男性	12~19	145	10.3	21	1.5	9	0.6	24	1.7
20~34			675	26.3	120	4.7	71	2.8	64	2.5	
35~44			605	34.5	136	7.7	72	4.1	66	3.8	
45~64			854	38.5	230	10.4	148	6.7	109	4.9	
65+			496	47.0	178	16.9	118	11.2	81	7.7	
不詳			1	25.0	1	25.0	1	25.0	0	0.0	
女性		12~19	141	10.7	18	1.4	9	0.7	17	1.3	
		20~34	580	22.0	101	3.8	56	2.1	42	1.6	
		35~44	540	30.3	114	6.4	60	3.4	56	3.1	
		45~64	915	38.5	211	8.9	125	5.3	90	3.8	
		65+	450	44.7	131	13.0	81	8.0	57	5.7	
		不詳	2	28.6	0	0.0	0	0.0	0	0.0	
		都市化程度	直轄市	1088	34.4	339	10.7	145	4.6	91	2.9
			省轄市	657	29.9	146	6.6	90	4.1	71	3.2
縣轄市	1416		29.6	362	7.6	240	5.0	208	4.3		
鎮	1034		29.5	205	5.8	131	3.7	105	3.0		
鄉	1209		27.0	209	4.7	144	3.2	131	2.9		
性別*都市化程度	男性		直轄市	566	36.6	189	12.2	87	5.6	57	3.7
		省轄市	335	31.2	78	7.3	47	4.4	42	3.9	
		縣轄市	706	29.9	187	7.9	120	5.1	108	4.6	
		鎮	541	30.5	112	6.3	78	4.4	63	3.6	
		鄉	628	27.9	120	5.3	87	3.9	74	3.3	
	女性	直轄市	522	32.3	150	9.3	58	3.6	34	2.1	
		省轄市	322	28.6	68	6.0	43	3.8	29	2.6	
		縣轄市	710	29.3	175	7.2	120	5.0	100	4.1	
		鎮	493	28.4	93	5.4	53	3.1	42	2.4	
		鄉	581	26.1	89	4.0	57	2.6	57	2.6	
家戶收入	三萬以下	1041	28.9	238	6.6	150	4.2	111	3.1		
	三萬元~五萬元以下	1093	26.7	203	5.0	118	2.9	103	2.5		
	五萬元~七萬元以下	1072	26.9	237	5.9	133	3.3	107	2.7		
	七萬元~十萬元以下	1030	31.5	254	7.8	144	4.4	117	3.6		
	十萬元以上	1107	36.7	317	10.5	200	6.6	163	5.4		
	不詳	61	36.1	12	7.1	5	2.9	5	2.9		

表 A\_20.1、台灣地區 12 歲以上完訪樣本過去一年曾接受過全身性健康檢查及最近一次費用支付者(可複選)

		全身健檢		自費		全民健保支付	
		人數	% <sup>1</sup>	人數	% <sup>2</sup>	人數	% <sup>2</sup>
	總數	2727	15.0	633	23.3	1060	38.9
性別							
	男性	1405	15.6	290	20.7	474	33.8
	女性	1322	14.5	343	26.0	586	44.4
年齡層							
	12~19	148	5.4	88	59.5	8	5.4
	20~34	576	11.1	172	29.9	48	8.3
	35~44	525	14.8	141	26.9	156	29.8
	45~64	912	19.8	176	19.3	447	49.1
	65+	565	27.4	56	9.9	400	70.9
	不詳	1	9.1	0	0.0	1	100.0
性別*年齡層							
	男性 12~19	69	4.9	37	53.6	4	5.8
	20~34	313	12.2	88	28.2	19	6.1
	35~44	283	16.1	57	20.1	72	25.4
	45~64	437	19.7	76	17.5	174	39.9
	65+	302	28.6	32	10.6	204	67.8
	不詳	1	25.0	0	0.0	1	100.0
	女性 12~19	79	6.0	51	64.6	4	5.1
	20~34	263	10.0	84	31.9	29	11.0
	35~44	242	13.6	84	34.9	84	34.9
	45~64	475	20.0	100	21.1	273	57.5
	65+	263	26.1	24	9.1	196	74.5
	不詳	0	0.0	0	0.0	0	0.0
都市化程度							
	直轄市	504	15.9	131	26.0	117	23.2
	省轄市	348	15.8	95	27.3	114	32.8
	縣轄市	652	13.6	160	24.6	233	35.8
	鎮	576	16.4	124	21.5	258	44.8
	鄉	647	14.5	123	19.1	338	52.4
性別*都市化程度							
	男性 直轄市	274	17.7	66	24.1	56	20.4
	省轄市	169	15.7	49	29.0	42	24.9
	縣轄市	324	13.7	66	20.5	99	30.7
	鎮	300	16.9	50	16.7	119	39.7
	鄉	338	15.0	59	17.6	158	46.9
	女性 直轄市	230	14.2	65	28.3	61	26.5
	省轄市	179	15.9	46	25.7	72	40.2
	縣轄市	328	13.5	94	28.7	134	40.9
	鎮	276	15.9	74	26.8	139	50.4
	鄉	309	13.9	64	20.8	180	58.4
家戶收入							
	三萬以下	514	14.3	87	17.0	317	61.8
	三萬元~五萬元以下	509	12.4	114	22.4	223	43.8
	五萬元~七萬元以下	520	13.0	127	24.4	160	30.8
	七萬元~十萬元以下	500	15.3	129	25.9	165	33.1
	十萬元以上	653	21.7	167	25.7	176	27.0
	不詳	31	18.2	9	29.0	19	61.3

(費用單位:新台幣元)

(註 1)佔總數

(註 2)佔健檢人數

(續表 A\_20.1) 台灣地區 12 歲以上完訪樣本最近一次全身性健康檢查費用支付者(可複選)

	縣市政府提供		服務單位支付		商業保險支付	
	人數	% <sup>2</sup>	人數	% <sup>2</sup>	人數	% <sup>2</sup>
總數	186	6.8	792	29.1	47	1.7
性別						
男性	96	6.8	512	36.5	27	1.9
女性	90	6.8	280	21.2	20	1.5
年齡層						
12~19	11	7.4	10	6.8	3	2.0
20~34	16	2.8	335	58.3	17	3.0
35~44	18	3.4	206	39.3	14	2.7
45~64	47	5.2	231	25.4	11	1.2
65+	94	16.7	10	1.8	2	0.4
不詳	0	0.0	0	0.0	0	0.0
性別*年齡層						
男性 12~19	7	10.1	4	5.8	2	2.9
男性 20~34	12	3.8	192	61.5	9	2.9
男性 35~44	10	3.5	143	50.5	12	4.2
男性 45~64	17	3.9	167	38.3	3	0.7
男性 65+	50	16.6	6	2.0	1	0.3
男性 不詳	0	0.0	0	0.0	0	0.0
女性 12~19	4	5.1	6	7.6	1	1.3
女性 20~34	4	1.5	143	54.4	8	3.0
女性 35~44	8	3.3	63	26.1	2	0.8
女性 45~64	30	6.3	64	13.5	8	1.7
女性 65+	44	16.7	4	1.5	1	0.4
女性 不詳	0	0.0	0	0.0	0	0.0
都市化程度						
直轄市	73	14.5	174	34.5	6	1.2
省轄市	34	9.8	99	28.4	5	1.4
縣轄市	49	7.5	198	30.5	18	2.8
鎮	12	2.1	165	28.6	4	0.7
鄉	18	2.8	156	24.2	14	2.2
性別*都市化程度						
男性 直轄市	36	13.1	114	41.6	5	1.8
男性 省轄市	13	7.7	64	37.9	4	2.4
男性 縣轄市	27	8.4	118	36.6	10	3.1
鎮	9	3.0	112	37.3	1	0.3
鄉	11	3.3	104	30.9	7	2.1
女性 直轄市	37	16.1	60	26.1	1	0.4
女性 省轄市	21	11.7	35	19.6	1	0.6
女性 縣轄市	22	6.7	80	24.4	8	2.4
鎮	3	1.1	53	19.2	3	1.1
鄉	7	2.3	52	16.9	7	2.3
家戶收入						
三萬以下	50	9.7	52	10.1	5	1.0
三萬元~五萬元以下	33	6.5	134	26.3	7	1.4
五萬元~七萬元以下	36	6.9	175	33.7	7	1.3
七萬元~十萬元以下	29	5.8	164	32.9	13	2.6
十萬元以上	37	5.7	265	40.6	15	2.3
不詳	1	3.2	2	6.5	0	0.0

(費用單位:新台幣元)

(註 2) 估健檢人數

表 A\_20.2、台灣地區 12 歲以上完訪樣本最近一次健康檢查自付費用

		最近一次健康檢查自付費用						
		人數	平均	標準差	min	max		
總數		2634	1220.2	4467.95	0	138000		
性別	男性	1362	1048.4	3383.60	0	41000		
	女性	1272	1404.1	5387.91	0	138000		
年齡層	12~19	140	666.1	1119.70	0	8000		
	20~34	561	976.7	2200.08	0	18000		
	35~44	513	1687.9	4518.54	0	41000		
	45~64	883	1339.3	5780.71	0	138000		
	65+	536	978.2	4217.39	0	50000		
	不詳	1	0.0	0.00	0	0		
性別*年齡層	男性	12~19	66	642.9	1271.57	0	8000	
		20~34	304	879.8	2007.96	0	13800	
		35~44	273	1283.9	4202.35	0	41000	
		45~64	425	1039.2	3178.03	0	20000	
		65+	293	1112.4	4192.39	0	30000	
		不詳	1	0.0	0.00	0	0	
	女性	12~19	74	686.7	972.95	0	6000	
		20~34	257	1091.2	2406.63	0	18000	
		35~44	240	2147.5	4821.02	0	35000	
		45~64	458	1617.8	7413.58	0	138000	
		65+	243	816.4	4250.34	0	50000	
		不詳	0	0.0	0.00	0	0	
		都市化程度	直轄市	488	1758.0	7428.83	0	138000
			省轄市	335	1085.9	2908.49	0	19000
縣轄市	629		1598.9	4560.60	0	41000		
鎮	554		764.7	2493.53	0	20000		
鄉	628		896.5	3078.31	0	30000		
性別*都市化程度	男性		直轄市	266	1410.3	3842.41	0	25000
		省轄市	165	1002.8	2763.38	0	16900	
		縣轄市	311	1264.9	4080.25	0	41000	
		鎮	291	644.1	2382.62	0	20000	
		鄉	329	931.9	3270.25	0	30000	
		女性	直轄市	222	2174.6	10177.87	0	138000
	省轄市	170	1166.6	3048.73	0	19000		
	縣轄市	318	1925.5	4970.63	0	36000		
	鎮	263	898.2	2608.83	0	20000		
	鄉	299	857.6	2857.20	0	30000		
	家戶收入	三萬以下	493	737.9	2609.66	0	22500	
		三萬元~五萬元以下	488	982.6	3041.61	0	27000	
		五萬元~七萬元以下	507	1297.2	3871.41	0	30000	
		七萬元~十萬元以下	487	1214.3	3411.10	0	35000	
十萬元以上		633	1752.5	7014.46	0	138000		
不詳		26	472.9	1122.07	0	5000		

(費用單位:新台幣元)

表 A\_21.1、台灣地區 12 歲以上完訪樣本個人健康行為—交通安全  
(每次開車或坐在汽車前座時是否有繫安全帶)

	總數	固定		不固定		沒有	
		人數	%	人數	%	人數	%
總數	14559	12477	85.7	1669	11.5	413	2.8
性別							
男性	7544	6524	86.5	839	11.1	181	2.4
女性	7015	5953	84.9	830	11.8	232	3.3
年齡層							
12~19	1851	1439	77.7	295	15.9	117	6.3
20~34	4677	4083	87.3	530	11.3	64	1.4
35~44	3190	2799	87.7	356	11.2	35	1.1
45~64	3706	3259	87.9	358	9.7	89	2.4
65+	1127	891	79.1	128	11.4	108	9.6
不詳	8	6	75.0	2	25.0	0	0.0
性別*年齡層							
男性							
12~19	997	775	77.7	161	16.2	61	6.1
20~34	2354	2071	88.0	250	10.6	33	1.4
35~44	1644	1453	88.4	176	10.7	15	0.9
45~64	1903	1695	89.1	182	9.6	26	1.4
65+	643	528	82.1	69	10.7	46	7.2
不詳	3	2	66.7	1	33.3	0	0.0
女性							
12~19	854	664	77.8	134	15.7	56	6.6
20~34	2323	2012	86.6	280	12.1	31	1.3
35~44	1546	1346	87.1	180	11.6	20	1.3
45~64	1803	1564	86.7	176	9.8	63	3.5
65+	484	363	75.0	59	12.2	62	12.8
不詳	5	4	80.0	1	20.0	0	0.0
都市化程度							
直轄市	2565	2166	84.4	350	13.7	49	1.9
省轄市	1749	1488	85.1	223	12.8	38	2.2
縣轄市	3829	3330	87.0	407	10.6	92	2.4
鎮	2878	2542	88.3	254	8.8	82	2.9
鄉	3538	2951	83.4	435	12.3	152	4.3
性別*都市化程度							
男性							
直轄市	1297	1100	84.8	177	13.7	20	1.5
省轄市	893	777	87.0	100	11.2	16	1.8
縣轄市	1966	1715	87.2	202	10.3	49	2.5
鎮	1499	1328	88.6	138	9.2	33	2.2
鄉	1889	1604	84.9	222	11.8	63	3.3
女性							
直轄市	1268	1066	84.1	173	13.6	29	2.3
省轄市	856	711	83.1	123	14.4	22	2.6
縣轄市	1863	1615	86.7	205	11.0	43	2.3
鎮	1379	1214	88.0	116	8.4	49	3.6
鄉	1649	1347	81.7	213	12.9	89	5.4
家戶收入							
三萬以下	2444	1984	81.2	338	13.8	122	5.0
三萬元~五萬元以下	3285	2791	85.0	393	12.0	101	3.1
五萬元~七萬元以下	3250	2766	85.1	405	12.5	79	2.4
七萬元~十萬元以下	2820	2478	87.9	290	10.3	52	1.8
十萬元以上	2639	2355	89.2	229	8.7	55	2.1
不詳	121	103	85.1	14	11.6	4	3.3

固定：1.每次都有；2.幾乎多數的時候都有繫安全帶

不固定：1.上快速道路高架橋或高速公路時；2.偶爾才繫安全帶

沒有：1.從來沒有；2.幾乎從來沒有繫安全帶



表 A\_21.2、台灣地區 12 歲以上完訪樣本個人健康行為—交通安全（每次騎乘或搭乘摩托車是否有帶安全帽）

	總數	固定		不固定		沒有	
		人數	%	人數	%	人數	%
總數	15056	14505	96.3	260	1.7	291	1.9
性別							
男性	7661	7395	96.5	142	1.9	124	1.6
女性	7395	7110	96.2	118	1.6	167	2.3
年齡層							
12~19	2354	2209	93.8	93	4.0	52	2.2
20~34	4861	4776	98.3	59	1.2	26	0.5
35~44	3099	3017	97.4	46	1.5	36	1.2
45~64	3715	3597	96.8	43	1.2	75	2.0
65+	1023	902	88.2	19	1.9	102	10.0
不詳	4	4	100.0	0	0.0	0	0.0
性別*年齡層							
男性							
12~19	1213	1144	94.3	43	3.5	26	2.1
20~34	2415	2362	97.8	40	1.7	13	0.5
35~44	1555	1503	96.7	31	2.0	21	1.4
45~64	1876	1831	97.6	21	1.1	24	1.3
65+	601	554	92.2	7	1.2	40	6.7
不詳	1	1	100.0	0	0.0	0	0.0
女性							
12~19	1141	1065	93.3	50	4.4	26	2.3
20~34	2446	2414	98.7	19	0.8	13	0.5
35~44	1544	1514	98.1	15	1.0	15	1.0
45~64	1839	1766	96.0	22	1.2	51	2.8
65+	422	348	82.5	12	2.8	62	14.7
不詳	3	3	100.0	0	0.0	0	0.0
都市化程度							
直轄市	2278	2220	97.5	20	0.9	38	1.7
省轄市	1860	1822	98.0	17	0.9	21	1.1
縣轄市	4060	3964	97.6	28	0.7	68	1.7
鎮	3009	2907	96.6	54	1.8	48	1.6
鄉	3849	3592	93.3	141	3.7	116	3.0
性別*都市化程度							
男性							
直轄市	1156	1131	97.8	12	1.0	13	1.1
省轄市	908	888	97.8	9	1.0	11	1.2
縣轄市	2047	2004	97.9	16	0.8	27	1.3
鎮	1552	1498	96.5	33	2.1	21	1.4
鄉	1998	1874	93.8	72	3.6	52	2.6
女性							
直轄市	1122	1089	97.1	8	0.7	25	2.2
省轄市	952	934	98.1	8	0.8	10	1.1
縣轄市	2013	1960	97.4	12	0.6	41	2.0
鎮	1457	1409	96.7	21	1.4	27	1.9
鄉	1851	1718	92.8	69	3.7	64	3.5
家戶收入							
三萬以下	2806	2637	94.0	78	2.8	91	3.2
三萬元~五萬元以下	3527	3395	96.3	69	2.0	63	1.8
五萬元~七萬元以下	3437	3332	96.9	56	1.6	49	1.4
七萬元~十萬元以下	2756	2687	97.5	32	1.2	37	1.3
十萬元以上	2388	2319	97.1	21	0.9	48	2.0
不詳	142	135	95.1	4	2.8	3	2.1

固定：1.每次都有；2.幾乎多數的時候都有戴安全帽

不固定：偶爾會戴安全帽

沒有：1.從來沒有；2.幾乎從來沒有戴安全帽

表 A\_22、台灣地區 12 歲以上受訪樣本個人健康行為—飲酒狀況表

		目前是否有喝酒					有喝酒的人通常喝得程度						
		總數	沒有		有		總數	淺酌		微醺		常喝醉	
			人數	%	人數	%		人數	%	人數	%	人數	%
性別	總數	18127	13851	76.4	4276	23.6	4246	3468	81.7	701	16.5	77	1.8
	男性	9001	5566	61.8	3435	38.2	3423	2719	79.4	634	18.5	70	2.0
	女性	9126	8285	90.8	841	9.2	823	749	91.0	67	8.1	7	0.9
年齡層	12~19	2717	2487	91.5	230	8.5	226	197	87.2	27	12.0	2	0.9
	20~34	5207	3926	75.4	1281	24.6	1269	991	78.1	252	19.9	26	2.1
	35~44	3538	2344	66.3	1194	33.8	1190	959	80.6	208	17.5	23	1.9
	45~64	4592	3348	72.9	1244	27.1	1237	1026	82.9	188	15.2	23	1.9
	65+	2062	1737	84.2	325	15.8	322	293	91.0	26	8.1	3	0.9
	不詳	11	9	81.8	2	18.2	2	2	100.0	0	0.0	0	0.0
性別*年齡層	男性 12~19	1405	1227	87.3	178	12.7	177	151	85.3	24	13.6	2	1.1
	20~34	2565	1535	59.8	1030	40.2	1025	778	75.9	225	22.0	22	2.2
	35~44	1755	798	45.5	957	54.5	954	743	77.9	189	19.8	22	2.3
	45~64	2216	1228	55.4	988	44.6	986	792	80.3	173	17.6	21	2.1
	65+	1056	775	73.4	281	26.6	280	254	90.7	23	8.2	3	1.1
	不詳	4	3	75.0	1	25.0	1	1	100.0	0	0.0	0	0.0
	女性 12~19	1312	1260	96.0	52	4.0	49	46	93.9	3	6.1	0	0.0
	20~34	2642	2391	90.5	251	9.5	244	213	87.3	27	11.1	4	1.6
	35~44	1783	1546	86.7	237	13.3	236	216	91.5	19	8.1	1	0.4
	45~64	2376	2120	89.2	256	10.8	251	234	93.2	15	6.0	2	0.8
	65+	1006	962	95.6	44	4.4	42	39	92.9	3	7.1	0	0.0
	不詳	7	6	85.7	1	14.3	1	1	100.0	0	0.0	0	0.0
都市化程度	直轄市	3161	2369	74.9	792	25.1	785	671	85.5	105	13.4	9	1.2
	省轄市	2200	1704	77.5	496	22.6	492	397	80.7	82	16.7	13	2.6
	縣轄市	4780	3690	77.2	1090	22.8	1079	917	85.0	151	14.0	11	1.0
	鎮	3508	2745	78.3	763	21.8	761	603	79.2	140	18.4	18	2.4
	鄉	4478	3343	74.7	1135	25.4	1129	880	78.0	223	19.8	26	2.3
性別*都市化程度	男性 直轄市	1545	931	60.3	614	39.7	612	511	83.5	93	15.2	8	1.3
	省轄市	1074	680	63.3	394	36.7	392	307	78.3	76	19.4	9	2.3
	縣轄市	2361	1503	63.7	858	36.3	855	710	83.0	134	15.7	11	1.3
	鎮	1773	1138	64.2	635	35.8	634	485	76.5	132	20.8	17	2.7
	鄉	2248	1314	58.5	934	41.6	930	706	75.9	199	21.4	25	2.7
	女性 直轄市	1616	1438	89.0	178	11.0	173	160	92.5	12	6.9	1	0.6
	省轄市	1126	1024	90.9	102	9.1	100	90	90.0	6	6.0	4	4.0
	縣轄市	2419	2187	90.4	232	9.6	224	207	92.4	17	7.6	0	0.0
	鎮	1735	1607	92.6	128	7.4	127	118	92.9	8	6.3	1	0.8
	鄉	2230	2029	91.0	201	9.0	199	174	87.4	24	12.1	1	0.5
家戶收入	三萬以下	3596	2809	78.1	787	21.9	782	611	78.1	142	18.2	29	3.7
	三萬元~五萬元以下	4097	3142	76.7	955	23.3	947	766	80.9	167	17.6	14	1.5
	五萬元~七萬元以下	3982	3028	76.0	954	24.0	945	801	84.8	133	14.1	11	1.2
	七萬元~十萬元以下	3270	2493	76.2	777	23.8	773	644	83.3	115	14.9	14	1.8
	十萬元以上	3012	2235	74.2	777	25.8	773	626	81.0	138	17.9	9	1.2
	不詳	170	144	84.7	26	15.3	26	20	76.9	6	23.1	0	0.0

表 A\_23.1、台灣地區 12 歲以上完訪樣本個人健康行為—抽菸狀況

		沒有抽過		抽過幾次		有抽過 (<5 包 <sup>1</sup> )		有抽過 (>5 包 <sup>2</sup> )		
		總數	人數	%	人數	%	人數	%	人數	%
	總數	18129	12819	70.7	548	3.0	277	1.5	4485	24.7
性別										
	男性	9002	4218	46.9	420	4.7	244	2.7	4120	45.8
	女性	9127	8601	94.2	128	1.4	33	0.4	365	4.0
年齡層										
	12~19	2718	2391	88.0	121	4.5	30	1.1	176	6.5
	20~34	5207	3573	68.6	187	3.6	75	1.4	1372	26.4
	35~44	3538	2249	63.6	99	2.8	61	1.7	1129	31.9
	45~64	4592	3190	69.5	106	2.3	73	1.6	1223	26.6
	65+	2063	1409	68.3	35	1.7	37	1.8	582	28.2
	不詳	11	7	63.6	0	0.0	1	9.1	3	27.3
性別*年齡層										
	男性									
	12~19	1405	1133	80.6	93	6.6	23	1.6	156	11.1
	20~34	2566	1133	44.2	130	5.1	66	2.6	1237	48.2
	35~44	1755	579	33.0	74	4.2	55	3.1	1047	59.7
	45~64	2216	927	41.8	93	4.2	66	3.0	1130	51.0
	65+	1056	445	42.1	30	2.8	34	3.2	547	51.8
	不詳	4	1	25.0	0	0.0	0	0.0	3	75.0
	女性									
	12~19	1313	1258	95.8	28	2.1	7	0.5	20	1.5
	20~34	2641	2440	92.4	57	2.2	9	0.3	135	5.1
	35~44	1783	1670	93.7	25	1.4	6	0.3	82	4.6
	45~64	2376	2263	95.2	13	0.6	7	0.3	93	3.9
	65+	1007	964	95.7	5	0.5	3	0.3	35	3.5
	不詳	7	6	85.7	0	0.0	1	14.3	0	0.0
都市化程度										
	直轄市	3162	2239	70.8	81	2.6	55	1.7	787	24.9
	省轄市	2201	1591	72.3	72	3.3	33	1.5	505	22.9
	縣轄市	4779	3400	71.1	143	3.0	48	1.0	1188	24.9
	鎮	3509	2504	71.4	120	3.4	45	1.3	840	23.9
	鄉	4478	3085	68.9	132	3.0	96	2.1	1165	26.0
性別*都市化程度										
	男性									
	直轄市	1545	749	48.5	64	4.1	46	3.0	686	44.4
	省轄市	1074	538	50.1	51	4.8	30	2.8	455	42.4
	縣轄市	2361	1136	48.1	107	4.5	40	1.7	1078	45.7
	鎮	1774	826	46.6	102	5.8	41	2.3	805	45.4
	鄉	2248	969	43.1	96	4.3	87	3.9	1096	48.8
	女性									
	直轄市	1617	1490	92.2	17	1.1	9	0.6	101	6.3
	省轄市	1127	1053	93.4	21	1.9	3	0.3	50	4.4
	縣轄市	2418	2264	93.6	36	1.5	8	0.3	110	4.6
	鎮	1735	1678	96.7	18	1.0	4	0.2	35	2.0
	鄉	2230	2116	94.9	36	1.6	9	0.4	69	3.1
家戶收入										
	三萬以下	3596	2457	68.3	96	2.7	63	1.8	980	27.3
	三萬元~五萬元以下	4096	2824	68.9	142	3.5	66	1.6	1064	26.0
	五萬元~七萬元以下	3983	2836	71.2	128	3.2	66	1.7	953	23.9
	七萬元~十萬元以下	3270	2336	71.4	97	3.0	44	1.3	793	24.3
	十萬元以上	3014	2243	74.4	80	2.7	35	1.2	656	21.8
	不詳	170	123	72.4	5	2.9	3	1.8	39	22.9

(註 1)以前到現在沒有抽超過 5 包菸

(註 2)以前到現在有抽超過 5 包菸

表 A\_23.2、台灣地區 12 歲以上完訪樣本個人健康行為—目前有抽菸者之抽菸情形

		每天抽		偶爾或應酬		已經戒菸			
		總數	人數	%	人數	%	人數	%	
	總數	4749	3826	80.6	307	6.5	616	13.0	
性別	男性	4351	3524	81.0	253	5.8	574	13.2	
	女性	398	302	75.9	54	13.6	42	10.6	
年齡層	12~19	205	162	79.0	30	14.6	13	6.3	
	20~34	1443	1249	86.6	122	8.5	72	5.0	
	35~44	1187	1011	85.2	74	6.2	102	8.6	
	45~64	1292	1026	79.4	64	5.0	202	15.6	
	65+	618	376	60.8	16	2.6	226	36.6	
	不詳	4	2	50.0	1	25.0	1	25.0	
性別*年齡層	男性	12~19	178	144	80.9	23	12.9	11	6.2
		20~34	1298	1138	87.7	97	7.5	63	4.9
		35~44	1099	943	85.8	63	5.7	93	8.5
		45~64	1193	945	79.2	56	4.7	192	16.1
		65+	580	352	60.7	14	2.4	214	36.9
	不詳	3	2	66.7	0	0.0	1	33.3	
	女性	12~19	27	18	66.7	7	25.9	2	7.4
		20~34	145	111	76.6	25	17.2	9	6.2
		35~44	88	68	77.3	11	12.5	9	10.2
		45~64	99	81	81.8	8	8.1	10	10.1
		65+	38	24	63.2	2	5.3	12	31.6
	不詳	1	0	0.0	1	100.0	0	0.0	
	都市化程度	直轄市	841	638	75.9	51	6.1	152	18.1
		省轄市	538	431	80.1	40	7.4	67	12.5
縣轄市		1233	985	79.9	95	7.7	153	12.4	
鎮		883	729	82.6	52	5.9	102	11.6	
鄉		1254	1043	83.2	69	5.5	142	11.3	
性別*都市化程度	男性	直轄市	732	559	76.4	37	5.1	136	18.6
		省轄市	485	391	80.6	35	7.2	59	12.2
		縣轄市	1114	892	80.1	78	7.0	144	12.9
		鎮	844	700	82.9	44	5.2	100	11.9
		鄉	1176	982	83.5	59	5.0	135	11.5
	女性	直轄市	109	79	72.5	14	12.8	16	14.7
		省轄市	53	40	75.5	5	9.4	8	15.1
		縣轄市	119	93	78.2	17	14.3	9	7.6
		鎮	39	29	74.4	8	20.5	2	5.1
		鄉	78	61	78.2	10	12.8	7	9.0
家戶收入	三萬以下	1040	838	80.6	41	3.9	161	15.5	
	三萬元~五萬元以下	1127	930	82.5	70	6.2	127	11.3	
	五萬元~七萬元以下	1015	831	81.9	70	6.9	114	11.2	
	七萬元~十萬元以下	835	654	78.3	59	7.1	122	14.6	
	十萬元以上	690	537	77.8	66	9.6	87	12.6	
	不詳	42	36	85.7	1	2.4	5	11.9	

表 A\_24.1、台灣地區 12 歲以上完訪樣本個人健康行為—曾經嚼檳榔

	總數	沒有嚼過		一兩次		很多次	
		人數	%	人數	%	人數	%
總數	18129	15424	85.1	1038	5.7	1667	9.2
性別							
男性	9000	6526	72.5	943	10.5	1531	17.0
女性	9129	8898	97.5	95	1.0	136	1.5
年齡層							
12~19	2718	2592	95.4	75	2.8	51	1.9
20~34	5208	4344	83.4	365	7.0	499	9.6
35~44	3539	2760	78.0	290	8.2	489	13.8
45~64	4591	3821	83.2	258	5.6	512	11.2
65+	2062	1897	92.0	50	2.4	115	5.6
不詳	11	10	90.9	0	0.0	1	9.1
性別*年齡層							
男性							
12~19	1405	1291	91.9	67	4.8	47	3.4
20~34	2566	1762	68.7	329	12.8	475	18.5
35~44	1755	1025	58.4	264	15.0	466	26.6
45~64	2215	1523	68.8	238	10.7	454	20.5
65+	1055	922	87.4	45	4.3	88	8.3
不詳	4	3	75.0	0	0.0	1	25.0
女性							
12~19	1313	1301	99.1	8	0.6	4	0.3
20~34	2642	2582	97.7	36	1.4	24	0.9
35~44	1784	1735	97.3	26	1.5	23	1.3
45~64	2376	2298	96.7	20	0.8	58	2.4
65+	1007	975	96.8	5	0.5	27	2.7
不詳	7	7	100.0	0	0.0	0	0.0
都市化程度							
直轄市	3162	2811	88.9	151	4.8	200	6.3
省轄市	2202	1923	87.3	103	4.7	176	8.0
縣轄市	4780	4161	87.1	294	6.2	325	6.8
鎮	3508	3015	86.0	197	5.6	296	8.4
鄉	4477	3514	78.5	293	6.5	670	15.0
性別*都市化程度							
男性							
直轄市	1545	1212	78.5	141	9.1	192	12.4
省轄市	1074	808	75.2	95	8.9	171	15.9
縣轄市	2361	1776	75.2	271	11.5	314	13.3
鎮	1773	1304	73.6	178	10.0	291	16.4
鄉	2247	1426	63.5	258	11.5	563	25.1
女性							
直轄市	1617	1599	98.9	10	0.6	8	0.5
省轄市	1128	1115	98.9	8	0.7	5	0.4
縣轄市	2419	2385	98.6	23	1.0	11	0.5
鎮	1735	1711	98.6	19	1.1	5	0.3
鄉	2230	2088	93.6	35	1.6	107	4.8
家戶收入							
三萬以下	3597	2997	83.3	191	5.3	409	11.4
三萬元~五萬元以下	4095	3397	83.0	258	6.3	440	10.7
五萬元~七萬元以下	3983	3386	85.0	231	5.8	366	9.2
七萬元~十萬元以下	3270	2847	87.1	193	5.9	230	7.0
十萬元以上	3014	2652	88.0	158	5.2	204	6.8
不詳	170	145	85.3	7	4.1	18	10.6

表 A\_24.2、台灣地區 12 歲以上完訪樣本個人健康行為—嚼檳榔很多次的人續問最近一個月以來嚼檳榔的情形

		每天嚼		偶爾或應酬		完全不嚼			
		總數	人數	%	人數	%	人數	%	
	總數	1664	674	40.5	617	37.1	373	22.4	
性別	男性	1528	586	38.4	583	38.2	359	23.5	
	女性	136	88	64.7	34	25.0	14	10.3	
年齡層	12~19	51	16	31.4	26	51.0	9	17.7	
	20~34	498	183	36.8	234	47.0	81	16.3	
	35~44	488	198	40.6	199	40.8	91	18.7	
	45~64	511	230	45.0	143	28.0	138	27.0	
	65+	115	46	40.0	15	13.0	54	47.0	
	不詳	1	1	100.0	0	0.0	0	0.0	
性別*年齡層	男性	12~19	47	16	34.0	23	48.9	8	17.0
		20~34	474	172	36.3	223	47.1	79	16.7
		35~44	465	184	39.6	192	41.3	89	19.1
		45~64	453	186	41.1	133	29.4	134	29.6
		65+	88	27	30.7	12	13.6	49	55.7
	不詳	1	1	100.0	0	0.0	0	0.0	
	女性	12~19	4	0	0.0	3	75.0	1	25.0
		20~34	24	11	45.8	11	45.8	2	8.3
		35~44	23	14	60.9	7	30.4	2	8.7
		45~64	58	44	75.9	10	17.2	4	6.9
		65+	27	19	70.4	3	11.1	5	18.5
	不詳	0	0	0.0	0	0.0	0	0.0	
	都市化程度	直轄市	200	53	26.5	78	39.0	69	34.5
		省轄市	176	46	26.1	85	48.3	45	25.6
縣轄市		324	110	34.0	137	42.3	77	23.8	
鎮		296	112	37.8	124	41.9	60	20.3	
鄉		668	353	52.8	193	28.9	122	18.3	
不詳		0	0	0.0	0	0.0	0	0.0	
性別*都市化程度	男性	直轄市	192	51	26.6	76	39.6	65	33.9
		省轄市	171	46	26.9	81	47.4	44	25.7
		縣轄市	313	105	33.6	133	42.5	75	24.0
		鎮	291	108	37.1	123	42.3	60	20.6
		鄉	561	276	49.2	170	30.3	115	20.5
	女性	直轄市	8	2	25.0	2	25.0	4	50.0
		省轄市	5	0	0.0	4	80.0	1	20.0
		縣轄市	11	5	45.5	4	36.4	2	18.2
		鎮	5	4	80.0	1	20.0	0	0.0
		鄉	107	77	72.0	23	21.5	7	6.5
家戶收入	三萬以下	409	218	53.3	115	28.1	76	18.6	
	三萬元~五萬元以下	440	180	40.9	163	37.0	97	22.0	
	五萬元~七萬元以下	366	131	35.8	145	39.6	90	24.6	
	七萬元~十萬元以下	229	75	32.8	89	38.9	65	28.4	
	十萬元以上	202	64	31.7	98	48.5	40	19.8	
	不詳	18	6	33.3	7	38.9	5	27.8	

表 A\_25.1、台灣地區 12 歲以上完訪樣本個人健康行為—運動狀況表(過去兩個禮拜有沒有做過任何運動)

		總數	有		沒有		
			人數	%	人數	%	
	總數	18129	9629	53.1	8500	46.9	
性別	男性	9001	4832	53.7	4169	46.3	
	女性	9128	4797	52.6	4331	47.5	
	總數						
年齡層	12~19	2718	2054	75.6	664	24.4	
	20~34	5207	2431	46.7	2776	53.3	
	35~44	3539	1625	45.9	1914	54.1	
	45~64	4591	2339	51.0	2252	49.1	
	65+	2063	1175	57.0	888	43.0	
	不詳	1	1	100.0	0	0.0	
	總數						
性別*年齡層	男性	12~19	1405	1111	79.1	294	20.9
		20~34	2565	1247	48.6	1318	51.4
		35~44	1755	746	42.5	1009	57.5
		45~64	2216	1093	49.3	1123	50.7
		65+	1056	632	59.9	424	40.2
	不詳	4	3	0.0	1	0.0	
	女性	12~19	1313	943	71.8	370	28.2
		20~34	2642	1184	44.8	1458	55.2
		35~44	1784	879	49.3	905	50.7
		45~64	2375	1246	52.5	1129	47.5
		65+	1007	543	53.9	464	46.1
	不詳	7	2	0.0	5	0.0	
	總數						
	都市化程度	直轄市	3161	1954	61.8	1207	38.2
		省轄市	2202	1298	59.0	904	41.1
縣轄市		4780	2656	55.6	2124	44.4	
鎮		3508	1613	46.0	1895	54.0	
鄉		4478	2108	47.1	2370	52.9	
總數							
性別*都市化程度	男性	直轄市	1544	975	63.2	569	36.9
		省轄市	1074	662	61.6	412	38.4
		縣轄市	2361	1329	56.3	1032	43.7
		鎮	1774	813	45.8	961	54.2
		鄉	2248	1053	46.8	1195	53.2
	女性	直轄市	1617	979	60.5	638	39.5
		省轄市	1128	636	56.4	492	43.6
		縣轄市	2419	1327	54.9	1092	45.1
		鎮	1734	800	46.1	934	53.9
		鄉	2230	1055	47.3	1175	52.7
	總數						
	家戶收入	三萬以下	3596	1710	47.6	1886	52.4
三萬元~五萬元以下		4096	2062	50.3	2034	49.7	
五萬元~七萬元以下		3983	2123	53.3	1860	46.7	
七萬元~十萬元以下		3270	1857	56.8	1413	43.2	
十萬元以上		3014	1777	59.0	1237	41.0	
不詳		170	100	58.8	70	41.2	
總數							

表 A\_25.2、台灣地區 12 歲以上完訪樣本個人健康行為—有運動者做運動時是否會感到呼吸急促

		沒有變化		輕微加快		喘氣現象		上氣不接下氣		
		總數	人數	%	人數	%	人數	%	人數	%
	總數	9548	5501	57.6	3019	31.6	911	9.5	117	1.2
性別										
	男性	4795	2509	52.3	1646	34.3	575	12.0	65	1.4
	女性	4753	2992	63.0	1373	28.9	336	7.1	52	1.1
年齡層										
	12~19	2036	788	38.7	893	43.9	318	15.6	37	1.8
	20~34	2415	1298	53.8	840	34.8	245	10.1	32	1.3
	35~44	1615	1011	62.6	453	28.1	126	7.8	25	1.6
	45~64	2321	1542	66.4	604	26.0	160	6.9	15	0.7
	65+	1156	859	74.3	227	19.6	62	5.4	8	0.7
	不詳	5	3	60.0	2	40.0	0	0.0	0	0.0
性別*年齡層										
	男性 12~19	1101	361	32.8	505	45.9	210	19.1	25	2.3
	20~34	1239	565	45.6	479	38.7	173	14.0	22	1.8
	35~44	742	444	59.8	222	29.9	67	9.0	9	1.2
	45~64	1087	678	62.4	319	29.4	85	7.8	5	0.5
	65+	623	459	73.7	120	19.3	40	6.4	4	0.6
	不詳	3	2	0.0	1	0.0	0	0.0	0	0.0
	女性 12~19	935	427	45.7	388	41.5	108	11.6	12	1.3
	20~34	1176	733	62.3	361	30.7	72	6.1	10	0.9
	35~44	873	567	65.0	231	26.5	59	6.8	16	1.8
	45~64	1234	864	70.0	285	23.1	75	6.1	10	0.8
	65+	533	400	75.1	107	20.1	22	4.1	4	0.8
	不詳	2	1	0.0	1	0.0	0	0.0	0	0.0
都市化程度										
	直轄市	1938	1084	55.9	626	32.3	208	10.7	20	1.0
	省轄市	1286	683	53.1	461	35.9	129	10.0	13	1.0
	縣轄市	2627	1498	57.0	836	31.8	263	10.0	30	1.1
	鎮	1602	962	60.1	466	29.1	151	9.4	23	1.4
	鄉	2095	1274	60.8	630	30.1	160	7.6	31	1.5
性別*都市化程度										
	男性 直轄市	965	490	50.8	341	35.3	122	12.6	12	1.2
	省轄市	658	324	49.2	239	36.3	86	13.1	9	1.4
	縣轄市	1319	668	50.6	468	35.5	168	12.7	15	1.1
	鎮	807	448	55.5	248	30.7	96	11.9	15	1.9
	鄉	1046	579	55.4	350	33.5	103	9.9	14	1.3
	女性 直轄市	973	594	61.1	285	29.3	86	8.8	8	0.8
	省轄市	628	359	57.2	222	35.4	43	6.9	4	0.6
	縣轄市	1308	830	63.5	368	28.1	95	7.3	15	1.2
	鎮	795	514	64.7	218	27.4	55	6.9	8	1.0
	鄉	1049	695	66.3	280	26.7	57	5.4	17	1.6
家戶收入										
	三萬以下	1686	1055	62.6	454	26.9	150	8.9	27	1.6
	三萬元~五萬元以下	2046	1172	57.3	654	32.0	191	9.3	29	1.4
	五萬元~七萬元以下	2105	1180	56.1	690	32.8	214	10.2	21	1.0
	七萬元~十萬元以下	1846	1054	57.1	584	31.6	191	10.3	17	0.9
	十萬元以上	1766	981	55.5	608	34.4	155	8.8	22	1.3
	不詳	99	59	59.6	29	29.3	10	10.1	1	1.0



表 A\_26、台灣地區 12 歲以上完訪樣本個人健康行為—飯量、坐著不動的時間

		一天幾碗飯			一天坐著不動多久(單位:小時)		
		人數	平均值	標準差	人數	平均值	標準差
	總數	18105	2.6	1.19	18127	6.3	5.86
性別	男性	8989	3.1	1.24	9001	6.3	6.23
	女性	9116	2.1	0.88	9126	6.4	5.46
年齡層	12~19	2712	2.6	1.10	2718	9.2	3.92
	20~34	5204	2.6	1.23	5207	6.5	5.30
	35~44	3531	2.6	1.18	3538	5.5	4.86
	45~64	4588	2.6	1.20	4590	5.2	5.42
	65+	2059	2.5	1.18	2063	6.3	9.46
	不詳	11	2.5	1.33	11	5.0	3.73
性別*年齡層	男性 12~19	1400	3.1	1.14	1405	9.0	4.34
	20~34	2565	3.2	1.26	2565	6.2	5.46
	35~44	1752	3.2	1.19	1755	5.4	5.13
	45~64	2214	3.1	1.27	2216	5.3	5.18
	65+	1054	2.8	1.28	1056	6.4	10.97
	不詳	4	3.4	1.65	4	6.5	2.38
	女性 12~19	1312	2.2	0.81	1313	9.4	3.40
	20~34	2639	2.0	0.84	2642	6.7	5.12
	35~44	1779	2.0	0.80	1783	5.6	4.58
	45~64	2374	2.2	0.94	2374	5.1	5.64
	65+	1005	2.3	1.02	1007	6.3	7.56
	不詳	7	1.9	0.84	7	4.1	4.23
都市化程度	直轄市	3161	2.3	1.06	3162	6.7	6.34
	省轄市	2194	2.4	1.11	2202	6.2	4.55
	縣轄市	4777	2.6	1.16	4779	6.5	5.53
	鎮	3505	2.7	1.24	3508	6.4	6.07
	鄉	4468	2.9	1.24	4476	5.9	6.21
性別*都市化程度	男性 直轄市	1544	2.8	1.12	1545	6.8	6.83
	省轄市	1069	2.9	1.18	1074	6.3	5.39
	縣轄市	2359	3.1	1.20	2360	6.5	6.31
	鎮	1773	3.2	1.29	1774	6.3	5.87
	鄉	2244	3.4	1.28	2248	5.7	6.33
	女性 直轄市	1617	1.9	0.79	1617	6.7	5.83
	省轄市	1125	2.0	0.78	1128	6.1	3.55
	縣轄市	2418	2.1	0.86	2419	6.5	4.64
	鎮	1732	2.1	0.89	1734	6.6	6.26
	鄉	2224	2.3	0.94	2228	6.2	6.08
家戶收入	三萬以下	3587	2.7	1.22	3597	6.1	6.89
	三萬元~五萬元以下	4094	2.6	1.21	4095	6.2	5.89
	五萬元~七萬元以下	3977	2.6	1.18	3982	6.5	6.16
	七萬元~十萬元以下	3266	2.5	1.15	3270	6.5	5.17
	十萬元以上	3012	2.5	1.18	3014	6.6	4.72
	不詳	169	2.4	1.11	169	6.0	3.62

表 A\_27.1、台灣地區 12 歲以上完訪樣本個人飲食統計表—肉類攝取

	總數	幾乎每天吃		每週 3~5 次		每週 1~2 次		每週一次以下		不吃	
		人數	%	人數	%	人數	%	人數	%	人數	%
總數	18113	9031	49.9	4766	26.3	2734	15.1	822	4.5	760	4.2
性別											
男性	8994	5134	57.1	2171	24.1	1103	12.3	309	3.4	277	3.1
女性	9119	3897	42.7	2595	28.5	1631	17.9	513	5.6	483	5.3
年齡層											
12~19	2718	1617	59.5	718	26.4	304	11.2	42	1.6	37	1.4
20~34	5205	3014	57.9	1327	25.5	616	11.8	114	2.2	134	2.6
35~44	3537	1786	50.5	974	27.5	505	14.3	134	3.8	138	3.9
45~64	4585	1884	41.1	1265	27.6	871	19.0	301	6.6	264	5.8
65+	2057	723	35.2	481	23.4	437	21.2	231	11.2	185	9.0
不詳	11	7	63.6	1	9.1	1	9.1	0	0.0	2	18.2
性別*年齡層											
男性											
12~19	1405	953	67.8	324	23.1	100	7.1	16	1.1	12	0.9
20~34	2564	1704	66.5	557	21.7	210	8.2	33	1.3	60	2.3
35~44	1755	1013	57.7	447	25.5	193	11.0	45	2.6	57	3.3
45~64	2213	1041	47.0	588	26.6	387	17.5	114	5.2	83	3.8
65+	1053	420	39.9	255	24.2	213	20.2	101	9.6	64	6.1
不詳	4	3	0.0	0	0.0	0	0.0	0	0.0	1	25.0
女性											
12~19	1313	664	50.6	394	30.0	204	15.5	26	2.0	25	1.9
20~34	2641	1310	49.6	770	29.2	406	15.4	81	3.1	74	2.8
35~44	1782	773	43.4	527	29.6	312	17.5	89	5.0	81	4.6
45~64	2372	843	35.5	677	28.5	484	20.4	187	7.9	181	7.6
65+	1004	303	30.2	226	22.5	224	22.3	130	13.0	121	12.1
不詳	7	4	57.1	1	14.3	1	14.3	0	0.0	1	14.3
都市化程度											
直轄市	3159	1750	55.4	733	23.2	405	12.8	143	4.5	128	4.1
省轄市	2200	1109	50.4	589	26.8	337	15.3	68	3.1	97	4.4
縣轄市	4777	2542	53.2	1209	25.3	619	13.0	194	4.1	213	4.5
鎮	3505	1731	49.4	954	27.2	526	15.0	150	4.3	144	4.1
鄉	4472	1899	42.5	1281	28.6	847	18.9	267	6.0	178	4.0
性別*都市化程度											
男性											
直轄市	1542	966	62.7	330	21.4	150	9.7	53	3.4	43	2.8
省轄市	1074	643	59.9	251	23.4	131	12.2	21	2.0	28	2.6
縣轄市	2359	1432	60.7	534	22.6	244	10.3	72	3.1	77	3.3
鎮	1771	976	55.1	448	25.3	224	12.7	66	3.7	57	3.2
鄉	2248	1117	49.7	608	27.1	354	15.8	97	4.3	72	3.2
女性											
直轄市	1617	784	48.5	403	24.9	255	15.8	90	5.6	85	5.3
省轄市	1126	466	41.4	338	30.0	206	18.3	47	4.2	69	6.1
縣轄市	2418	1110	45.9	675	27.9	375	15.5	122	5.1	136	5.6
鎮	1734	755	43.5	506	29.2	302	17.4	84	4.8	87	5.0
鄉	2224	782	35.2	673	30.3	493	22.2	170	7.6	106	4.8
家戶收入											
三萬以下	3592	1404	39.1	968	26.9	721	20.1	285	7.9	214	6.0
三萬元~五萬元以下	4092	1953	47.7	1138	27.8	645	15.8	199	4.9	157	3.8
五萬元~七萬元以下	3980	2039	51.2	1100	27.6	560	14.1	130	3.3	151	3.8
七萬元~十萬元以下	3266	1797	55.0	823	25.2	439	13.4	97	3.0	110	3.4
十萬元以上	3013	1760	58.4	692	23.0	337	11.2	104	3.5	120	4.0
不詳	170	78	45.9	45	26.5	32	18.8	7	4.1	8	4.7

表 A\_27.2、台灣地區 12 歲以上完訪樣本個人飲食統計表—魚類攝取

		幾乎每天吃		每週 3~5 次		每週 1~2 次		每週一次以下		不吃			
		總數	人數	%	人數	%	人數	%	人數	%	人數	%	
	總數	18110	6871	37.9	5459	30.1	3605	19.9	1230	6.8	945	5.2	
性別	男性	8991	3494	38.9	2717	30.2	1773	19.7	592	6.6	415	4.6	
	女性	9119	3377	37.0	2742	30.1	1832	20.1	638	7.0	530	5.8	
	總數	18110	6871	37.9	5459	30.1	3605	19.9	1230	6.8	945	5.2	
年齡層	12~19	2718	818	30.1	836	30.8	713	26.2	243	8.9	108	4.0	
	20~34	5203	1618	31.1	1657	31.9	1224	23.5	428	8.2	276	5.3	
	35~44	3536	1483	41.9	1102	31.2	646	18.3	166	4.7	139	3.9	
	45~64	4586	2080	45.4	1323	28.9	712	15.5	223	4.9	248	5.4	
	65+	2056	868	42.2	539	26.2	306	14.9	170	8.3	173	8.4	
	不詳	11	4	36.4	2	18.2	4	36.4	0	0.0	1	9.1	
	總數	18110	6871	37.9	5459	30.1	3605	19.9	1230	6.8	945	5.2	
性別*年齡層	男性	12~19	1405	439	31.3	436	31.0	352	25.1	123	8.8	55	3.9
		20~34	2563	798	31.1	806	31.5	612	23.9	201	7.8	146	5.7
		35~44	1755	768	43.8	529	30.1	323	18.4	73	4.2	62	3.5
		45~64	2212	1044	47.2	646	29.2	340	15.4	101	4.6	81	3.7
		65+	1052	442	42.0	299	28.4	146	13.9	94	8.9	71	6.8
		不詳	4	3	0.0	1	0.0	0	0.0	0	0.0	0	0.0
	女性	12~19	1313	379	28.9	400	30.5	361	27.5	120	9.1	53	4.0
		20~34	2640	820	31.1	851	32.2	612	23.2	227	8.6	130	4.9
		35~44	1781	715	40.2	573	32.2	323	18.1	93	5.2	77	4.3
		45~64	2374	1036	43.6	677	28.5	372	15.7	122	5.1	167	7.0
		65+	1004	426	42.4	240	23.9	160	15.9	76	7.6	102	10.2
		不詳	7	1	14.3	1	14.3	4	57.1	0	0.0	1	14.3
		總數	18110	6871	37.9	5459	30.1	3605	19.9	1230	6.8	945	5.2
都市化程度	直轄市	3158	1114	35.3	970	30.7	671	21.3	230	7.3	173	5.5	
	省轄市	2200	825	37.5	653	29.7	468	21.3	132	6.0	122	5.6	
	縣轄市	4775	1697	35.5	1443	30.2	1004	21.0	364	7.6	267	5.6	
	鎮	3505	1357	38.7	1026	29.3	684	19.5	252	7.2	186	5.3	
	鄉	4472	1878	42.0	1367	30.6	778	17.4	252	5.6	197	4.4	
	總數	18110	6871	37.9	5459	30.1	3605	19.9	1230	6.8	945	5.2	
性別*都市化程度	男性	直轄市	1542	555	36.0	475	30.8	324	21.0	117	7.6	71	4.6
		省轄市	1073	410	38.2	324	30.2	239	22.3	55	5.1	45	4.2
		縣轄市	2357	856	36.3	728	30.9	495	21.0	160	6.8	118	5.0
		鎮	1771	684	38.6	518	29.3	346	19.5	130	7.3	93	5.3
		鄉	2248	989	44.0	672	29.9	369	16.4	130	5.8	88	3.9
		總數	8991	3494	38.9	2717	30.2	1773	19.7	592	6.6	415	4.6
	女性	直轄市	1616	559	34.6	495	30.6	347	21.5	113	7.0	102	6.3
		省轄市	1127	415	36.8	329	29.2	229	20.3	77	6.8	77	6.8
		縣轄市	2418	841	34.8	715	29.6	509	21.1	204	8.4	149	6.2
		鎮	1734	673	38.8	508	29.3	338	19.5	122	7.0	93	5.4
		鄉	2224	889	40.0	695	31.3	409	18.4	122	5.5	109	4.9
		總數	9119	3377	37.0	2742	30.1	1832	20.1	638	7.0	530	5.8
		總數	18110	6871	37.9	5459	30.1	3605	19.9	1230	6.8	945	5.2
家戶收入	三萬以下	3590	1310	36.5	1025	28.6	723	20.1	302	8.4	230	6.4	
	三萬元~五萬元以下	4092	1621	39.6	1253	30.6	764	18.7	254	6.2	200	4.9	
	五萬元~七萬元以下	3979	1525	38.3	1188	29.9	815	20.5	253	6.4	198	5.0	
	七萬元~十萬元以下	3267	1256	38.4	1033	31.6	652	20.0	188	5.8	138	4.2	
	十萬元以上	3012	1098	36.5	905	30.0	621	20.6	218	7.2	170	5.6	
	不詳	170	61	35.9	55	32.4	30	17.6	15	8.8	9	5.3	

表 A\_27.3、台灣地區 12 歲以上完訪樣本個人飲食統計表—其他海鮮類攝取

	總數	幾乎每天吃		每週 3~5 次		每週 1~2 次		每週一次以下		不吃	
		人數	%	人數	%	人數	%	人數	%	人數	%
總數	18089	1209	6.7	2673	14.8	5566	30.8	6394	35.3	2247	12.4
性別											
男性	8978	661	7.4	1421	15.8	2821	31.4	3098	34.5	977	10.9
女性	9111	548	6.0	1252	13.7	2745	30.1	3296	36.2	1270	13.9
年齡層											
12~19	2715	154	5.7	416	15.3	909	33.5	979	36.1	257	9.5
20~34	5198	376	7.2	948	18.2	1897	36.5	1567	30.2	410	7.9
35~44	3534	277	7.8	633	17.9	1197	33.9	1132	32.0	295	8.4
45~64	4577	320	7.0	524	11.5	1197	26.2	1857	40.6	679	14.8
65+	2054	82	4.0	151	7.4	363	17.7	854	41.6	604	29.4
不詳	11	0	0.0	1	9.1	3	27.3	5	45.5	2	18.2
性別*年齡層											
男性											
12~19	1403	94	6.7	241	17.2	463	33.0	485	34.6	120	8.6
20~34	2561	199	7.8	482	18.8	945	36.9	735	28.7	200	7.8
35~44	1753	149	8.5	335	19.1	599	34.2	549	31.3	121	6.9
45~64	2206	169	7.7	278	12.6	618	28.0	881	39.9	260	11.8
65+	1051	50	4.8	84	8.0	195	18.6	447	42.5	275	26.2
不詳	4	0	0.0	1	0.0	1	0.0	1	25.0	1	25.0
女性											
12~19	1312	60	4.6	175	13.3	446	34.0	494	37.7	137	10.4
20~34	2637	177	6.7	466	17.7	952	36.1	832	31.6	210	8.0
35~44	1781	128	7.2	298	16.7	598	33.6	583	32.7	174	9.8
45~64	2371	151	6.4	246	10.4	579	24.4	976	41.2	419	17.7
65+	1003	32	3.2	67	6.7	168	16.8	407	40.6	329	32.8
不詳	7	0	0.0	0	0.0	2	28.6	4	57.1	1	14.3
都市化程度											
直轄市	3156	225	7.1	482	15.3	1029	32.6	1045	33.1	375	11.9
省轄市	2196	130	5.9	312	14.2	733	33.4	774	35.3	247	11.3
縣轄市	4769	350	7.3	753	15.8	1533	32.2	1563	32.8	570	12.0
鎮	3502	251	7.2	478	13.7	1033	29.5	1281	36.6	459	13.1
鄉	4466	253	5.7	648	14.5	1238	27.7	1731	38.8	596	13.4
性別*都市化程度											
男性											
直轄市	1540	126	8.2	238	15.5	509	33.1	507	32.9	160	10.4
省轄市	1069	73	6.8	164	15.3	365	34.1	372	34.8	95	8.9
縣轄市	2355	189	8.0	402	17.1	783	33.3	727	30.9	254	10.8
鎮	1771	132	7.5	260	14.7	520	29.4	648	36.6	211	11.9
鄉	2243	141	6.3	357	15.9	644	28.7	844	37.6	257	11.5
女性											
直轄市	1616	99	6.1	244	15.1	520	32.2	538	33.3	215	13.3
省轄市	1127	57	5.1	148	13.1	368	32.7	402	35.7	152	13.5
縣轄市	2414	161	6.7	351	14.5	750	31.1	836	34.6	316	13.1
鎮	1731	119	6.9	218	12.6	513	29.6	633	36.6	248	14.3
鄉	2223	112	5.0	291	13.1	594	26.7	887	39.9	339	15.3
家戶收入											
三萬以下	3586	154	4.3	406	11.3	844	23.5	1473	41.1	709	19.8
三萬元~五萬元以下	4085	251	6.1	614	15.0	1279	31.3	1472	36.0	469	11.5
五萬元~七萬元以下	3976	248	6.2	600	15.1	1304	32.8	1395	35.1	429	10.8
七萬元~十萬元以下	3263	275	8.4	563	17.3	1093	33.5	1022	31.3	310	9.5
十萬元以上	3009	275	9.1	473	15.7	1002	33.3	954	31.7	305	10.1
不詳	170	6	3.5	17	10.0	44	25.9	78	45.9	25	14.7

表 A\_27.4、台灣地區 12 歲以上完訪樣本個人飲食統計表—蛋類攝取

	總數	幾乎每天吃		每週 3~5 次		每週 1~2 次		每週一次以下		不吃	
		人數	%	人數	%	人數	%	人數	%	人數	%
總數	18093	5003	27.7	6167	34.1	4683	25.9	1739	9.6	501	2.8
性別											
男性	8985	2695	30.0	3109	34.6	2230	24.8	757	8.4	194	2.2
女性	9108	2308	25.3	3058	33.6	2453	26.9	982	10.8	307	3.4
年齡層											
12~19	2716	997	36.7	998	36.7	555	20.4	137	5.0	29	1.1
20~34	5199	1787	34.4	1852	35.6	1207	23.2	292	5.6	61	1.2
35~44	3530	978	27.7	1287	36.5	912	25.8	293	8.3	60	1.7
45~64	4584	893	19.5	1494	32.6	1395	30.4	622	13.6	180	3.9
65+	2053	347	16.9	532	25.9	613	29.9	392	19.1	169	8.2
不詳	11	1	9.1	4	36.4	1	9.1	3	27.3	2	18.2
性別*年齡層											
男性											
12~19	1405	536	38.2	522	37.2	275	19.6	61	4.3	11	0.8
20~34	2561	956	37.3	900	35.1	565	22.1	115	4.5	25	1.0
35~44	1753	502	28.6	662	37.8	432	24.6	127	7.2	30	1.7
45~64	2211	478	21.6	745	33.7	663	30.0	267	12.1	58	2.6
65+	1051	222	21.1	279	26.5	294	28.0	186	17.7	70	6.7
不詳	4	1	0.0	1	25.0	1	0.0	1	25.0	0	0.0
女性											
12~19	1311	461	35.2	476	36.3	280	21.4	76	5.8	18	1.4
20~34	2638	831	31.5	952	36.1	642	24.3	177	6.7	36	1.4
35~44	1777	476	26.8	625	35.2	480	27.0	166	9.3	30	1.7
45~64	2373	415	17.5	749	31.6	732	30.9	355	15.0	122	5.1
65+	1002	125	12.5	253	25.2	319	31.8	206	20.6	99	9.9
不詳	7	0	0.0	3	42.9	0	0.0	2	28.6	2	28.6
都市化程度											
直轄市	3156	925	29.3	1110	35.2	735	23.3	295	9.4	91	2.9
省轄市	2197	625	28.5	713	32.5	592	27.0	206	9.4	61	2.8
縣轄市	4775	1424	29.8	1669	35.0	1139	23.9	410	8.6	133	2.8
鎮	3498	872	24.9	1187	33.9	968	27.7	390	11.2	81	2.3
鄉	4467	1157	25.9	1488	33.3	1249	28.0	438	9.8	135	3.0
性別*都市化程度											
男性											
直轄市	1541	523	33.9	542	35.2	327	21.2	119	7.7	30	2.0
省轄市	1071	336	31.4	350	32.7	286	26.7	74	6.9	25	2.3
縣轄市	2357	771	32.7	844	35.8	507	21.5	182	7.7	53	2.3
鎮	1769	462	26.1	603	34.1	488	27.6	185	10.5	31	1.8
鄉	2247	603	26.8	770	34.3	622	27.7	197	8.8	55	2.5
女性											
直轄市	1615	402	24.9	568	35.2	408	25.3	176	10.9	61	3.8
省轄市	1126	289	25.7	363	32.2	306	27.2	132	11.7	36	3.2
縣轄市	2418	653	27.0	825	34.1	632	26.1	228	9.4	80	3.3
鎮	1729	410	23.7	584	33.8	480	27.8	205	11.9	50	2.9
鄉	2220	554	25.0	718	32.3	627	28.2	241	10.9	80	3.6
家戶收入											
三萬以下	3587	821	22.9	1098	30.6	1025	28.6	488	13.6	155	4.3
三萬元~五萬元以下	4090	1095	26.8	1450	35.5	1073	26.2	377	9.2	95	2.3
五萬元~七萬元以下	3973	1132	28.5	1428	35.9	992	25.0	315	7.9	106	2.7
七萬元~十萬元以下	3265	956	29.3	1151	35.3	817	25.0	274	8.4	67	2.1
十萬元以上	3008	958	31.8	975	32.4	740	24.6	261	8.7	74	2.5
不詳	170	41	24.1	65	38.2	36	21.2	24	14.1	4	2.4

表 A\_27.5、台灣地區 12 歲以上完訪樣本個人飲食統計表—奶類攝取

	總數	幾乎每天吃		每週 3~5 次		每週 1~2 次		每週一次以下		不吃	
		人數	%	人數	%	人數	%	人數	%	人數	%
總數	18096	5241	29.0	2870	15.9	3017	16.7	3071	17.0	3897	21.5
性別											
男性	8985	2238	24.9	1276	14.2	1517	16.9	1681	18.7	2273	25.3
女性	9111	3003	33.0	1594	17.5	1500	16.5	1390	15.3	1624	17.8
年齡層											
12~19	2717	842	31.0	626	23.0	541	19.9	438	16.1	270	9.9
20~34	5198	1208	23.2	959	18.5	1088	20.9	1014	19.5	929	17.9
35~44	3531	872	24.7	532	15.1	631	17.9	709	20.1	787	22.3
45~64	4585	1464	31.9	568	12.4	587	12.8	710	15.5	1256	27.4
65+	2054	853	41.5	184	9.0	169	8.2	200	9.7	648	31.5
不詳	11	2	18.2	1	9.1	1	9.1	0	0.0	7	63.6
性別*年齡層											
男性											
12~19	1404	432	30.8	315	22.4	280	19.9	235	16.7	142	10.1
20~34	2560	476	18.6	434	17.0	564	22.0	546	21.3	540	21.1
35~44	1754	335	19.1	219	12.5	322	18.4	404	23.0	474	27.0
45~64	2212	570	25.8	236	10.7	274	12.4	398	18.0	734	33.2
65+	1051	424	40.3	71	6.8	77	7.3	98	9.3	381	36.3
不詳	4	1	25.0	1	0.0	0	0.0	0	0.0	2	50.0
女性											
12~19	1313	410	31.2	311	23.7	261	19.9	203	15.5	128	9.7
20~34	2638	732	27.7	525	19.9	524	19.9	468	17.7	389	14.7
35~44	1777	537	30.2	313	17.6	309	17.4	305	17.2	313	17.6
45~64	2373	894	37.7	332	14.0	313	13.2	312	13.2	522	22.0
65+	1003	429	42.8	113	11.3	92	9.2	102	10.2	267	26.6
不詳	7	1	14.3	0	0.0	1	14.3	0	0.0	5	71.4
都市化程度											
直轄市	3154	1093	34.7	529	16.8	492	15.6	486	15.4	554	17.6
省轄市	2199	636	28.9	385	17.5	357	16.2	373	17.0	448	20.4
縣轄市	4774	1479	31.0	771	16.2	802	16.8	804	16.8	918	19.2
鎮	3502	930	26.6	549	15.7	601	17.2	642	18.3	780	22.3
鄉	4467	1103	24.7	636	14.2	765	17.1	766	17.2	1197	26.8
性別*都市化程度											
男性											
直轄市	1540	477	31.0	223	14.5	263	17.1	249	16.2	328	21.3
省轄市	1072	260	24.3	179	16.7	178	16.6	200	18.7	255	23.8
縣轄市	2357	647	27.5	347	14.7	391	16.6	446	18.9	526	22.3
鎮	1769	392	22.2	247	14.0	298	16.9	359	20.3	473	26.7
鄉	2247	462	20.6	280	12.5	387	17.2	427	19.0	691	30.8
女性											
直轄市	1614	616	38.2	306	19.0	229	14.2	237	14.7	226	14.0
省轄市	1127	376	33.4	206	18.3	179	15.9	173	15.4	193	17.1
縣轄市	2417	832	34.4	424	17.5	411	17.0	358	14.8	392	16.2
鎮	1733	538	31.0	302	17.4	303	17.5	283	16.3	307	17.7
鄉	2220	641	28.9	356	16.0	378	17.0	339	15.3	506	22.8
家戶收入											
三萬以下	3589	983	27.4	474	13.2	502	14.0	585	16.3	1045	29.1
三萬元~五萬元以下	4090	1076	26.3	619	15.1	763	18.7	736	18.0	896	21.9
五萬元~七萬元以下	3975	1158	29.1	677	17.0	662	16.7	694	17.5	784	19.7
七萬元~十萬元以下	3265	986	30.2	562	17.2	569	17.4	573	17.6	575	17.6
十萬元以上	3007	978	32.5	507	16.9	503	16.7	462	15.4	557	18.5
不詳	170	60	35.3	31	18.2	18	10.6	21	12.4	40	23.5

表 A\_27.6、台灣地區 12 歲以上完訪樣本個人飲食統計表—豆類攝取

	總數	幾乎每天吃		每週 3~5 次		每週 1~2 次		每週一次以下		不吃	
		人數	%	人數	%	人數	%	人數	%	人數	%
總數	18090	3201	17.7	5114	28.3	5649	31.2	3065	16.9	1061	5.9
性別											
男性	8981	1629	18.1	2602	29.0	2748	30.6	1428	15.9	574	6.4
女性	9109	1572	17.3	2512	27.6	2901	31.8	1637	18.0	487	5.4
年齡層											
12~19	2710	423	15.6	761	28.1	921	34.0	487	18.0	118	4.4
20~34	5200	948	18.2	1579	30.4	1654	31.8	800	15.4	219	4.2
35~44	3536	650	18.4	1100	31.1	1109	31.4	530	15.0	147	4.2
45~64	4583	852	18.6	1198	26.1	1400	30.5	839	18.3	294	6.4
65+	2050	327	16.0	475	23.2	559	27.3	406	19.8	283	13.8
不詳	11	1	9.1	1	9.1	6	54.5	3	27.3	0	0.0
性別*年齡層											
男性											
12~19	1403	232	16.5	418	29.8	455	32.4	236	16.8	62	4.4
20~34	2560	493	19.3	826	32.3	777	30.4	367	14.3	97	3.8
35~44	1754	301	17.2	548	31.2	556	31.7	255	14.5	94	5.4
45~64	2210	418	18.9	579	26.2	672	30.4	378	17.1	163	7.4
65+	1050	184	17.5	231	22.0	285	27.1	192	18.3	158	15.1
不詳	4	1	25.0	0	0.0	3	75.0	0	0.0	0	0.0
女性											
12~19	1307	191	14.6	343	26.2	466	35.7	251	19.2	56	4.3
20~34	2640	455	17.2	753	28.5	877	33.2	433	16.4	122	4.6
35~44	1782	349	19.6	552	31.0	553	31.0	275	15.4	53	3.0
45~64	2373	434	18.3	619	26.1	728	30.7	461	19.4	131	5.5
65+	1000	143	14.3	244	24.4	274	27.4	214	21.4	125	12.5
不詳	7	0	0.0	1	14.3	3	42.9	3	42.9	0	0.0
都市化程度											
直轄市	3153	541	17.2	950	30.1	996	31.6	498	15.8	168	5.3
省轄市	2200	395	18.0	608	27.6	673	30.6	382	17.4	142	6.5
縣轄市	4773	886	18.6	1327	27.8	1543	32.3	746	15.6	271	5.7
鎮	3500	698	19.9	891	25.5	1081	30.9	647	18.5	183	5.2
鄉	4464	681	15.3	1338	30.0	1356	30.4	792	17.7	297	6.7
性別*都市化程度											
男性											
直轄市	1540	279	18.1	495	32.1	476	30.9	206	13.4	84	5.5
省轄市	1074	182	17.0	309	28.8	334	31.1	179	16.7	70	6.5
縣轄市	2357	454	19.3	689	29.2	717	30.4	361	15.3	136	5.8
鎮	1769	364	20.6	442	25.0	553	31.3	300	17.0	110	6.2
鄉	2241	350	15.6	667	29.8	668	29.8	382	17.1	174	7.8
女性											
直轄市	1613	262	16.2	455	28.2	520	32.2	292	18.1	84	5.2
省轄市	1126	213	18.9	299	26.6	339	30.1	203	18.0	72	6.4
縣轄市	2416	432	17.9	638	26.4	826	34.2	385	15.9	135	5.6
鎮	1731	334	19.3	449	25.9	528	30.5	347	20.1	73	4.2
鄉	2223	331	14.9	671	30.2	688	31.0	410	18.4	123	5.5
家戶收入											
三萬以下	3585	508	14.2	900	25.1	1111	31.0	729	20.3	337	9.4
三萬元~五萬元以下	4086	706	17.3	1194	29.2	1264	30.9	683	16.7	239	5.8
五萬元~七萬元以下	3978	711	17.9	1145	28.8	1271	32.0	640	16.1	211	5.3
七萬元~十萬元以下	3263	617	18.9	961	29.5	1031	31.6	509	15.6	145	4.4
十萬元以上	3008	630	20.9	869	28.9	915	30.4	475	15.8	119	4.0
不詳	170	29	17.1	45	26.5	57	33.5	29	17.1	10	5.9

表 A\_27.7、台灣地區 12 歲以上完訪樣本個人飲食統計表—蔬菜類攝取

	總數	幾乎每天吃		每週 3~5 次		每週 1~2 次		每週一次以下		不吃	
		人數	%	人數	%	人數	%	人數	%	人數	%
總數	18111	14923	82.4	2221	12.3	704	3.9	194	1.1	69	0.4
性別											
男性	8991	7208	80.2	1196	13.3	415	4.6	124	1.4	48	0.5
女性	9120	7715	84.6	1025	11.2	289	3.2	70	0.8	21	0.2
年齡層											
12~19	2717	1979	72.8	486	17.9	183	6.7	45	1.7	24	0.9
20~34	5204	4102	78.8	782	15.0	252	4.8	58	1.1	10	0.2
35~44	3537	2992	84.6	412	11.7	101	2.9	29	0.8	3	0.1
45~64	4585	4102	89.5	343	7.5	103	2.3	29	0.6	8	0.2
65+	2057	1737	84.4	198	9.6	65	3.2	33	1.6	24	1.2
不詳	11	11	100.0	0	0.0	0	0.0	0	0.0	0	0.0
性別*年齡層											
男性											
12~19	1405	1013	72.1	240	17.1	106	7.5	30	2.1	16	1.1
20~34	2563	1975	77.1	416	16.2	135	5.3	31	1.2	6	0.2
35~44	1755	1422	81.0	245	14.0	63	3.6	23	1.3	2	0.1
45~64	2212	1931	87.3	187	8.5	68	3.1	20	0.9	6	0.3
65+	1052	863	82.0	108	10.3	43	4.1	20	1.9	18	1.7
不詳	4	4	100.0	0	0.0	0	0.0	0	0.0	0	0.0
女性											
12~19	1312	966	73.6	246	18.8	77	5.9	15	1.1	8	0.6
20~34	2641	2127	80.5	366	13.9	117	4.4	27	1.0	4	0.2
35~44	1782	1570	88.1	167	9.4	38	2.1	6	0.3	1	0.1
45~64	2373	2171	91.5	156	6.6	35	1.5	9	0.4	2	0.1
65+	1005	874	87.0	90	9.0	22	2.2	13	1.3	6	0.6
不詳	7	7	100.0	0	0.0	0	0.0	0	0.0	0	0.0
都市化程度											
直轄市	3159	2564	81.2	421	13.3	124	3.9	35	1.1	15	0.5
省轄市	2200	1762	80.1	286	13.0	110	5.0	30	1.4	12	0.6
縣轄市	4775	3857	80.8	628	13.2	215	4.5	56	1.2	19	0.4
鎮	3505	2980	85.0	363	10.4	106	3.0	40	1.1	16	0.5
鄉	4472	3760	84.1	523	11.7	149	3.3	33	0.7	7	0.2
性別*都市化程度											
男性											
直轄市	1542	1235	80.1	207	13.4	68	4.4	20	1.3	12	0.8
省轄市	1073	832	77.5	149	13.9	65	6.1	18	1.7	9	0.8
縣轄市	2357	1846	78.3	341	14.5	126	5.4	33	1.4	11	0.5
鎮	1771	1471	83.1	202	11.4	59	3.3	29	1.6	10	0.6
鄉	2248	1824	81.1	297	13.2	97	4.3	24	1.1	6	0.3
女性											
直轄市	1617	1329	82.2	214	13.2	56	3.5	15	0.9	3	0.2
省轄市	1127	930	82.5	137	12.2	45	4.0	12	1.1	3	0.3
縣轄市	2418	2011	83.2	287	11.9	89	3.7	23	1.0	8	0.3
鎮	1734	1509	87.0	161	9.3	47	2.7	11	0.6	6	0.4
鄉	2224	1936	87.1	226	10.2	52	2.3	9	0.4	1	0.0
家戶收入											
三萬以下	3590	2920	81.3	437	12.2	154	4.3	59	1.6	20	0.6
三萬元~五萬元以下	4092	3370	82.4	498	12.2	167	4.1	44	1.1	13	0.3
五萬元~七萬元以下	3978	3281	82.5	497	12.5	159	4.0	29	0.7	12	0.3
七萬元~十萬元以下	3268	2741	83.9	372	11.4	113	3.5	31	0.9	11	0.3
十萬元以上	3013	2465	81.8	399	13.2	108	3.6	29	1.0	12	0.4
不詳	170	146	85.9	18	10.6	3	1.8	2	1.2	1	0.6



表 A\_27.8、台灣地區 12 歲以上完訪樣本個人飲食統計表—水果類攝取

	總數	幾乎每天吃		每週 3~5 次		每週 1~2 次		每週一次以下		不吃	
		人數	%	人數	%	人數	%	人數	%	人數	%
總數	18110	10680	59.0	3726	20.6	2468	13.6	944	5.2	292	1.6
性別											
男性	8991	4907	54.6	1896	21.1	1404	15.6	585	6.5	199	2.2
女性	9119	5773	63.3	1830	20.1	1064	11.7	359	3.9	93	1.0
年齡層											
12~19	2717	1396	51.4	671	24.7	459	16.9	157	5.8	34	1.3
20~34	5203	2799	53.8	1239	23.8	840	16.1	258	5.0	67	1.3
35~44	3536	2226	63.0	725	20.5	392	11.1	149	4.2	44	1.2
45~64	4586	3018	65.8	758	16.5	505	11.0	241	5.3	64	1.4
65+	2057	1231	59.8	333	16.2	271	13.2	139	6.8	83	4.0
不詳	11	10	90.9	0	0.0	1	9.1	0	0.0	0	0.0
性別*年齡層											
男性											
12~19	1404	690	49.1	336	23.9	260	18.5	100	7.1	18	1.3
20~34	2563	1271	49.6	601	23.4	480	18.7	162	6.3	49	1.9
35~44	1755	974	55.5	401	22.8	245	14.0	99	5.6	36	2.1
45~64	2213	1356	61.3	380	17.2	283	12.8	152	6.9	42	1.9
65+	1052	613	58.3	178	16.9	135	12.8	72	6.8	54	5.1
不詳	4	3	75.0	0	0.0	1	25.0	0	0.0	0	0.0
女性											
12~19	1313	706	53.8	335	25.5	199	15.2	57	4.3	16	1.2
20~34	2640	1528	57.9	638	24.2	360	13.6	96	3.6	18	0.7
35~44	1781	1252	70.3	324	18.2	147	8.3	50	2.8	8	0.5
45~64	2373	1662	70.0	378	15.9	222	9.4	89	3.8	22	0.9
65+	1005	618	61.5	155	15.4	136	13.5	67	6.7	29	2.9
不詳	7	7	100.0	0	0.0	0	0.0	0	0.0	0	0.0
都市化程度											
直轄市	3158	1996	63.2	648	20.5	334	10.6	136	4.3	44	1.4
省轄市	2202	1359	61.7	425	19.3	284	12.9	99	4.5	35	1.6
縣轄市	4774	2937	61.5	974	20.4	568	11.9	227	4.8	68	1.4
鎮	3503	2058	58.8	737	21.0	465	13.3	182	5.2	61	1.7
鄉	4473	2330	52.1	942	21.1	817	18.3	300	6.7	84	1.9
性別*都市化程度											
男性											
直轄市	1541	919	59.6	321	20.8	191	12.4	80	5.2	30	2.0
省轄市	1074	596	55.5	219	20.4	175	16.3	59	5.5	25	2.3
縣轄市	2358	1321	56.0	511	21.7	335	14.2	149	6.3	42	1.8
鎮	1770	978	55.3	376	21.2	260	14.7	114	6.4	42	2.4
鄉	2248	1093	48.6	469	20.9	443	19.7	183	8.1	60	2.7
女性											
直轄市	1617	1077	66.6	327	20.2	143	8.8	56	3.5	14	0.9
省轄市	1128	763	67.6	206	18.3	109	9.7	40	3.6	10	0.9
縣轄市	2416	1616	66.9	463	19.2	233	9.6	78	3.2	26	1.1
鎮	1733	1080	62.3	361	20.8	205	11.8	68	3.9	19	1.1
鄉	2225	1237	55.6	473	21.3	374	16.8	117	5.3	24	1.1
家戶收入											
三萬以下	3590	1870	52.1	739	20.6	609	17.0	275	7.7	97	2.7
三萬元~五萬元以下	4090	2313	56.6	875	21.4	598	14.6	234	5.7	70	1.7
五萬元~七萬元以下	3980	2405	60.4	854	21.5	494	12.4	176	4.4	51	1.3
七萬元~十萬元以下	3268	2054	62.9	658	20.1	388	11.9	130	4.0	38	1.2
十萬元以上	3012	1935	64.2	562	18.7	361	12.0	120	4.0	34	1.1
不詳	170	103	60.6	38	22.4	18	10.6	9	5.3	2	1.2

表 B\_1、台灣地區 12 歲以下完訪樣本人口分佈情形

		總人數	%
總人數		3977	100
性別			
	男性	2057	51.7
	女性	1920	48.3
年齡層			
	0~4	1587	39.9
	5~11	2390	60.1
性別*年齡層			
	男性 0~4	811	39.4
	5~11	1246	60.6
	女性 0~4	776	40.4
	5~11	1144	59.6
都市化程度			
	直轄市	574	14.4
	省轄市	486	12.2
	縣轄市	1085	27.3
	鎮	529	20.8
	鄉	1003	25.2
性別*都市化程度			
	男性		
	直轄市	320	15.6
	省轄市	238	11.6
	縣轄市	576	28.0
	鎮	419	20.4
	鄉	504	24.5
	女性		
	直轄市	254	13.2
	省轄市	248	12.9
	縣轄市	509	26.5
	鎮	410	21.4
	鄉	499	26.0
家戶收入			
	三萬以下	609	15.3
	三萬元~五萬元以下	1069	26.9
	五萬元~七萬元以下	968	24.3
	七萬元~十萬元以下	679	17.1
	十萬元以上	629	15.8
	不詳	23	0.6

表 B\_2、台灣地區 12 歲以下完訪樣本氣喘罹患率及過去一年因氣喘緊急送醫次數

	總數	氣喘		醫護人員告知		曾緊急送醫		緊急送醫次數	
		人數	% <sup>1</sup>	人數	% <sup>2</sup>	人數	% <sup>2</sup>	次數	標準差
總數	3976	168	4.2	158	94.0	39	23.4	0.2	0.42
性別									
男性	2057	110	5.3	101	91.8	28	25.7	0.3	0.44
女性	1919	58	3.0	57	98.3	11	19.0	0.2	0.40
年齡層									
0~4	1587	54	3.4	47	87.0	17	31.5	0.3	0.47
5~11	2389	114	4.8	111	97.4	22	19.5	0.2	0.40
性別*年齡層									
男性 0~4	811	36	4.4	30	83.3	12	33.3	0.3	0.48
5~11	1246	74	5.9	71	95.9	16	21.9	0.2	0.42
女性 0~4	776	18	2.3	17	94.4	5	27.8	0.3	0.46
5~11	1143	40	3.5	40	100.0	6	15.0	0.2	0.36
都市化程度									
直轄市	574	29	5.1	28	96.6	6	20.7	0.2	0.41
省轄市	486	20	4.1	17	85.0	3	15.0	0.2	0.37
縣轄市	1084	47	4.3	45	95.7	12	25.5	0.3	0.44
鎮	829	28	3.4	28	100.0	7	25.0	0.3	0.44
鄉	1003	44	4.4	40	90.9	11	25.6	0.3	0.44
性別*都市化程度									
男性 直轄市	320	23	7.2	22	95.7	4	17.4	0.2	0.39
省轄市	238	14	5.9	11	78.6	3	21.4	0.2	0.43
縣轄市	576	31	5.4	29	93.5	10	32.3	0.3	0.48
鎮	419	16	3.8	16	100.0	3	18.8	0.2	0.40
鄉	504	26	5.2	23	88.5	8	32.0	0.3	0.48
女性 直轄市	254	6	2.4	6	100.0	2	33.3	0.3	0.52
省轄市	248	6	2.4	6	100.0	0	0.0	0.0	0.00
縣轄市	508	16	3.1	16	100.0	2	12.5	0.1	0.34
鎮	410	12	2.9	12	100.0	4	33.3	0.3	0.49
鄉	499	18	3.6	17	94.4	3	16.7	0.2	0.38
家戶收入									
三萬以下	609	25	4.1	23	92.0	2	8.3	0.1	0.28
三萬元~五萬元以下	1069	46	4.3	43	93.5	12	26.1	0.3	0.44
五萬元~七萬元以下	968	37	3.8	34	91.9	9	24.3	0.2	0.43
七萬元~十萬元以下	678	24	3.5	24	100.0	8	33.3	0.3	0.48
十萬元以上	629	36	5.7	34	94.4	8	22.2	0.2	0.42
不詳	23	0	0.0	0	0.0	0	0.0	0.0	0.00

(註 1)佔總數 (註 2)佔自己知道的氣喘人數

表 B\_3、台灣地區 12 歲以下完訪樣本過去一年支氣管炎、肺炎罹患率、上呼吸道過敏發生率

		支氣管炎、肺炎		上呼吸道過敏		
		總數	人數	%	人數	%
總數		3973	409	10.3	768	19.3
性別						
	男性	2056	260	12.6	450	21.9
	女性	1917	149	7.8	318	16.6
年齡層						
	0~4	1584	212	13.4	276	17.4
	5~11	2389	197	8.2	492	20.6
性別*年齡層						
	男性 0~4	810	133	16.4	156	19.3
	5~11	1246	127	10.2	294	23.6
	女性 0~4	774	79	10.2	120	15.5
	5~11	1143	70	6.1	198	17.3
都市化程度						
	直轄市	574	59	10.3	122	21.3
	省轄市	486	48	9.9	87	17.9
	縣轄市	1085	112	10.3	258	23.8
	鎮	828	78	9.4	141	17.0
	鄉	1000	112	11.2	160	16.0
性別*都市化程度						
	男性 直轄市	320	41	12.8	85	26.6
	省轄市	238	31	13.0	55	23.1
	縣轄市	576	66	11.5	137	23.8
	鎮	419	52	12.4	88	21.1
	鄉	503	70	13.9	85	16.9
	女性 直轄市	254	18	7.1	37	14.6
	省轄市	248	17	6.9	32	13.0
	縣轄市	509	46	9.0	121	23.8
	鎮	409	26	6.4	53	12.9
	鄉	497	42	8.5	75	15.1
家戶收入						
	三萬以下	609	68	11.2	98	16.1
	三萬元~五萬元以下	1067	117	11.0	191	17.9
	五萬元~七萬元以下	966	76	7.9	183	18.9
	七萬元~十萬元以下	679	76	11.2	144	21.2
	十萬元以上	629	72	11.4	143	22.7
	不詳	23	0	0.0	9	39.1

表 B\_4、台灣地區 12 歲以下完訪樣本目前是否有近視、散光等問題

	總人數	近視(單眼)		近視(雙眼)		總人數	散光(單眼)		散光(雙眼)	
		人數	%	人數	%		人數	%	人數	%
總數	3976	454	11.4	454	11.4	3971	57	1.4	176	4.4
性別										
男性	2056	225	10.9	225	10.9	2055	28	1.4	83	4.0
女性	1920	229	11.9	229	11.9	1916	29	1.5	93	4.9
年齡層										
0~4	1586	8	0.5	8	0.5	1585	1	0.1	11	0.7
5~11	2390	446	18.7	446	18.7	2386	56	2.3	165	6.9
性別*年齡層										
男性 0~4	810	3	0.4	3	0.4	810	1	0.1	6	0.7
男性 5~11	1246	222	17.8	222	17.8	1245	27	2.2	77	6.2
女性 0~4	776	5	0.6	5	0.6	775	0	0.0	5	0.6
女性 5~11	1144	224	19.6	224	19.6	1141	29	2.5	88	7.7
都市化程度										
直轄市	574	64	11.1	64	11.1	574	4	0.7	25	4.4
省轄市	486	63	13.0	63	13.0	483	8	1.7	28	5.8
縣轄市	1085	142	13.1	142	13.1	1085	25	2.3	53	4.9
鎮	828	93	11.2	93	11.2	828	9	1.1	34	4.1
鄉	1003	92	9.2	92	9.2	1001	11	1.1	36	3.6
性別*都市化程度										
男性 直轄市	320	38	11.9	38	11.9	320	2	0.6	16	5.0
男性 省轄市	238	29	12.2	29	12.2	237	5	2.1	6	2.5
男性 縣轄市	576	77	13.4	77	13.4	576	16	2.8	28	4.9
鎮	418	45	10.8	45	10.8	418	3	0.7	19	4.5
鄉	504	36	7.1	36	7.1	504	2	0.4	14	2.8
女性 直轄市	254	26	10.2	26	10.2	254	2	0.8	9	3.5
女性 省轄市	248	34	13.7	34	13.7	246	3	1.2	22	8.9
女性 縣轄市	509	65	12.8	65	12.8	509	9	1.8	25	4.9
鎮	410	48	11.7	48	11.7	410	6	1.5	15	3.7
鄉	499	56	11.2	56	11.2	497	9	1.8	22	4.4
家戶收入										
三萬以下	609	53	8.7	53	8.7	607	7	1.2	29	4.8
三萬元~五萬元以下	1069	136	12.7	136	12.7	1069	14	1.3	31	2.9
五萬元~七萬元以下	967	126	13.0	126	13.0	965	9	0.9	62	6.4
七萬元~十萬元以下	679	69	10.2	69	10.2	679	17	2.5	24	3.5
十萬元以上	629	67	10.7	67	10.7	628	7	1.1	30	4.8
不詳	23	3	13.0	3	13.0	23	3	13.0	0	0.0

表 B\_5、台灣地區 12 歲以下完訪樣本活動限制（因生病或受傷導致現在遊戲、玩耍或日常生活活動受到限制）

	總人數	沒有生病		有生病，沒有受到限制		有生病，且受到限制	
		人數	%	人數	%	人數	%
總數	3977	3630	91.3	300	7.5	47	1.2
性別							
男性	2057	1856	90.2	172	8.4	29	1.4
女性	1920	1774	92.4	128	6.7	18	0.9
年齡層							
0~4	1587	1420	89.5	148	9.3	19	1.2
5~11	2390	2210	92.5	152	6.4	28	1.2
性別*年齡層							
男性 0~4	811	712	87.8	86	10.6	13	1.6
5~11	1246	1144	91.8	86	6.9	16	1.3
女性 0~4	776	708	91.2	62	8.0	6	0.8
5~11	1144	1066	93.2	66	5.8	12	1.0
都市化程度							
直轄市	574	504	87.8	61	10.6	9	1.6
省轄市	486	455	93.6	27	5.6	4	0.8
縣轄市	1085	990	91.2	82	7.6	13	1.2
鎮	829	763	92.0	60	7.2	6	0.7
鄉	1003	918	91.5	70	7.0	15	1.5
性別*都市化程度							
男性 直轄市	320	276	86.3	38	11.9	6	1.9
省轄市	238	218	91.6	17	7.1	3	1.3
縣轄市	576	518	89.9	50	8.7	8	1.4
鎮	419	387	92.4	29	6.9	3	0.7
鄉	504	457	90.7	38	7.5	9	1.8
女性 直轄市	254	228	89.8	23	9.1	3	1.2
省轄市	248	237	95.6	10	4.0	1	0.4
縣轄市	509	472	92.7	32	6.3	5	1.0
鎮	410	376	91.7	31	7.6	3	0.7
鄉	499	461	92.4	32	6.4	6	1.2
家戶收入							
三萬以下	609	561	92.1	42	6.9	6	1.0
三萬元~五萬元以下	1069	987	92.3	72	6.7	10	0.9
五萬元~七萬元以下	968	873	90.2	79	8.2	16	1.7
七萬元~十萬元以下	679	625	92.0	44	6.5	10	1.5
十萬元以上	629	564	89.7	60	9.5	5	0.8
不詳	23	20	87.0	3	13.0	0	0.0

表 B\_6.1、台灣地區 12 歲以下完訪樣本乘坐轎車前座使用安全帶或安全座椅之情形

		總數	固定		不固定		沒有	
			人數	%	人數	%	人數	%
總數		1776	1307	73.6	207	11.7	262	14.8
性別								
	男性	911	667	73.2	114	12.5	130	14.3
	女性	865	640	74.0	93	10.8	132	15.3
年齡層								
	0~4	659	400	60.7	80	12.1	179	27.2
	5~11	1117	907	81.2	127	11.4	83	7.4
性別*年齡層								
	男性 0~4	328	198	60.4	42	12.8	88	26.8
	5~11	583	469	80.4	72	12.3	42	7.2
	女性 0~4	331	202	61.0	38	11.5	91	27.5
	5~11	534	438	82.0	55	10.3	41	7.7
都市化程度								
	直轄市	237	177	74.7	23	9.7	37	15.6
	省轄市	223	163	73.1	24	10.8	36	16.1
	縣轄市	449	336	74.8	51	11.4	62	13.8
	鎮	393	319	81.2	37	9.4	37	9.4
	鄉	474	312	65.8	72	15.2	90	19.0
性別*都市化程度								
	男性							
	直轄市	140	100	71.4	15	10.7	25	17.9
	省轄市	113	85	75.2	10	8.8	18	15.9
	縣轄市	226	167	73.9	28	12.4	31	13.7
	鎮	192	156	81.3	22	11.5	14	7.3
	鄉	240	159	66.3	39	16.3	42	17.5
	女性							
	直轄市	97	77	79.4	8	8.2	12	12.4
	省轄市	110	78	70.9	14	12.7	18	16.4
	縣轄市	223	169	75.8	23	10.3	31	13.9
	鎮	201	163	81.1	15	7.5	23	11.4
	鄉	234	153	65.4	33	14.1	48	20.5
家戶收入								
	三萬以下	245	185	75.5	22	9.0	38	15.5
	三萬元~五萬元以下	477	360	75.5	52	10.9	65	13.6
	五萬元~七萬元以下	434	316	72.8	50	11.5	68	15.7
	七萬元~十萬元以下	305	216	70.8	41	13.4	48	15.7
	十萬元以上	298	220	73.8	38	12.8	40	13.4
	不詳	17	10	58.8	4	23.5	3	17.6

固定：1.每次都有；2.幾乎多數的時候都有繫安全帶

不固定：1.上快速道路高架橋或高速公路時；2.偶爾才繫安全帶

沒有：1.從來沒有；2.幾乎從來沒有繫安全帶

表 B\_6.2、台灣地區 12 歲以下完訪樣本乘坐機車戴安全帽之情形

		總數	固定		不固定		沒有	
			人數	%	人數	%	人數	%
總數		3100	2286	73.7	286	9.2	528	17.0
性別								
	男性	1617	1198	74.1	150	9.3	269	16.6
	女性	1483	1088	73.4	136	9.2	259	17.5
年齡層								
	0~4	1022	544	53.2	92	9.0	386	37.8
	5~11	2078	1742	83.8	194	9.3	142	6.8
性別*年齡層								
	男性 0~4	526	285	54.2	45	8.6	196	37.3
	5~11	1091	913	83.7	105	9.6	73	6.7
	女性 0~4	496	259	52.2	47	9.5	190	38.3
	5~11	987	829	84.0	89	9.0	69	7.0
都市化程度								
	直轄市	429	353	82.3	22	5.1	54	12.6
	省轄市	376	289	76.9	25	6.6	62	16.5
	縣轄市	852	646	75.8	67	7.9	139	16.3
	鎮	665	516	77.6	63	9.5	86	12.9
	鄉	778	482	62.0	109	14.0	187	24.0
性別*都市化程度								
	男性							
	直轄市	238	197	82.8	9	3.8	32	13.4
	省轄市	189	142	75.1	12	6.3	35	18.5
	縣轄市	460	354	77.0	32	7.0	74	16.1
	鎮	338	264	78.1	38	11.2	36	10.7
	鄉	392	241	61.5	59	15.1	92	23.5
	女性							
	直轄市	191	156	81.7	13	6.8	22	11.5
	省轄市	187	147	78.6	13	7.0	27	14.4
	縣轄市	392	292	74.5	35	8.9	65	16.6
	鎮	327	252	77.1	25	7.6	50	15.3
	鄉	386	241	62.4	50	13.0	95	24.6
家戶收入								
	三萬以下	490	352	71.8	49	10.0	89	18.2
	三萬元~五萬元以下	878	645	73.5	75	8.5	158	18.0
	五萬元~七萬元以下	758	556	73.4	73	9.6	129	17.0
	七萬元~十萬元以下	507	379	74.8	54	10.7	74	14.6
	十萬元以上	446	341	76.5	33	7.4	72	16.1
	不詳	21	13	61.9	2	9.5	6	28.6

固定：1.每次都有；2.幾乎多數的時候都有戴安全帽

不固定：偶爾會戴安全帽

沒有：1.從來沒有；2.幾乎從來沒有戴安全帽



表 B\_6.3、台灣地區 12 歲以下完訪樣本騎乘腳踏車戴安全帽之情形

	總數	固定		不固定		沒有	
		人數	%	人數	%	人數	%
總數	2085	124	5.9	84	4.0	1877	90.0
性別							
男性	1101	66	6.0	49	4.5	986	89.6
女性	984	58	5.9	35	3.6	891	90.5
年齡層							
0~4	558	26	4.7	20	3.6	512	91.8
5~11	1527	98	6.4	64	4.2	1365	89.4
性別*年齡層							
男性 0~4	291	10	3.4	11	3.8	270	92.8
男性 5~11	810	56	6.9	38	4.7	716	88.4
女性 0~4	267	16	6.0	9	3.4	242	90.6
女性 5~11	717	42	5.9	26	3.6	649	90.5
都市化程度							
直轄市	235	16	6.8	18	7.7	201	85.5
省轄市	240	12	5.0	7	2.9	221	92.1
縣轄市	561	42	7.5	23	4.1	496	88.4
鎮	440	28	6.4	13	3.0	399	90.7
鄉	609	26	4.3	23	3.8	560	92.0
性別*都市化程度							
男性							
直轄市	125	9	7.2	10	8.0	106	84.8
省轄市	123	7	5.7	6	4.9	110	89.4
縣轄市	312	23	7.4	11	3.5	278	89.1
鎮	230	13	5.7	6	2.6	211	91.7
鄉	311	14	4.5	16	5.1	281	90.4
女性							
直轄市	110	7	6.4	8	7.3	95	86.4
省轄市	117	5	4.3	1	0.9	111	94.9
縣轄市	249	19	7.6	12	4.8	218	87.6
鎮	210	15	7.1	7	3.3	188	89.5
鄉	298	12	4.0	7	2.3	279	93.6
家戶收入							
三萬以下	335	25	7.5	9	2.7	301	89.9
三萬元~五萬元以下	563	28	5.0	11	2.0	524	93.1
五萬元~七萬元以下	538	31	5.8	24	4.5	483	89.8
七萬元~十萬元以下	339	18	5.3	19	5.6	302	89.1
十萬元以上	299	22	7.4	21	7.0	256	85.6
不詳	11	0	0.0	0	0.0	11	100.0

固定：1.每次都有；2.幾乎多數的時候都有戴安全帽

不固定：偶爾會戴安全帽

沒有：1.從來沒有；2.幾乎從來沒有戴安全帽

表 B\_7、台灣地區 12 歲以下完訪樣本每週吃早餐之頻率

		每天		4-5 天/週		2-3 天/週		<=1 天/週		不吃		
		總數	人數	%	人數	%	人數	%	人數	%	人數	%
總數		3820	3572	93.5	160	4.2	50	1.3	21	0.5	17	0.4
性別												
	男性	1973	1846	93.6	84	4.3	26	1.3	8	0.4	9	0.5
	女性	1847	1726	93.4	76	4.1	24	1.3	13	0.7	8	0.4
年齡層												
	0~4	1436	1349	93.9	50	3.5	18	1.3	8	0.6	11	0.8
	5~11	2384	2223	93.2	110	4.6	32	1.3	13	0.5	6	0.3
性別 * 年齡層												
	男性 0~4	730	690	94.5	25	3.4	10	1.4	2	0.3	3	0.4
	5~11	1243	1156	93.0	59	4.7	16	1.3	6	0.5	6	0.5
	女性 0~4	706	659	93.3	25	3.5	8	1.1	6	0.8	8	1.1
	5~11	1141	1067	93.5	51	4.5	16	1.4	7	0.6	0	0.0
都市化程度												
	直轄市	548	520	94.9	18	3.3	4	0.7	2	0.4	4	0.7
	省轄市	472	438	92.8	21	4.4	6	1.3	5	1.1	2	0.4
	縣轄市	1042	980	94.0	40	3.8	10	1.0	6	0.6	6	0.6
	鎮	798	737	92.4	39	4.9	16	2.0	6	0.8	0	0.0
	鄉	960	897	93.4	42	4.4	14	1.5	2	0.2	5	0.5
性別*都市化程度												
	男性											
	直轄市	309	292	94.5	10	3.2	2	0.6	2	0.6	3	1.0
	省轄市	230	214	93.0	10	4.3	3	1.3	2	0.9	1	0.4
	縣轄市	552	525	95.1	21	3.8	4	0.7	1	0.2	1	0.2
	鎮	403	368	91.3	24	6.0	9	2.2	2	0.5	0	0.0
	鄉	479	447	93.3	19	4.0	8	1.7	1	0.2	4	0.8
	女性											
	直轄市	239	228	95.4	8	3.3	2	0.8	0	0.0	1	0.4
	省轄市	242	224	92.6	11	4.5	3	1.2	3	1.2	1	0.4
	縣轄市	490	455	92.9	19	3.9	6	1.2	5	1.0	5	1.0
	鎮	395	369	93.4	15	3.8	7	1.8	4	1.0	0	0.0
	鄉	481	450	93.6	23	4.8	6	1.2	1	0.2	1	0.2
家戶收入												
	三萬以下	583	547	93.8	21	3.6	9	1.5	3	0.5	3	0.5
	三萬元~五萬元以下	1030	960	93.2	44	4.3	12	1.2	6	0.6	8	0.8
	五萬元~七萬元以下	932	869	93.2	42	4.5	14	1.5	5	0.5	2	0.2
	七萬元~十萬元以下	650	606	93.2	28	4.3	9	1.4	5	0.8	2	0.3
	十萬元以上	603	571	94.7	24	4.0	5	0.8	2	0.3	1	0.2
	不詳	22	19	86.4	1	4.5	1	4.5	0	0.0	1	4.5

表 B.8.1、台灣地區 12 歲以下完訪樣本平日/假日看電視時間 (小時/天)

		平日看電視時間				假日看電視時間		
		總數	人數	平均值	標準差	人數	平均值	標準差
總數		3977	3064	2.1	1.38	3057	3.5	2.11
性別								
	男性	2057	1598	2.1	1.35	1597	3.6	2.12
	女性	1920	1466	2.1	1.41	1460	3.6	2.11
年齡層								
	0~4	1587	674	2.4	1.81	674	3.0	2.03
	5~11	2390	2390	2.0	1.22	2383	3.7	2.11
性別 * 年齡層								
	男性 0~4	811	352	2.4	1.67	352	3.0	1.94
	5~11	1246	1246	2.0	1.23	1245	3.7	2.14
	女性 0~4	776	322	2.5	1.95	322	3.0	2.12
	5~11	1144	1144	2.0	1.21	1138	3.7	2.08
都市化程度								
	直轄市	574	428	2.0	1.50	427	3.5	2.26
	省轄市	486	372	2.1	1.41	372	3.6	2.37
	縣轄市	1085	840	2.0	1.34	836	3.5	2.05
	鎮	529	661	2.1	1.35	660	2.5	2.00
	鄉	1003	763	2.3	1.35	762	3.7	2.07
性別*都市化程度								
	男性							
	直轄市	320	242	2.0	1.46	242	3.4	2.21
	省轄市	238	187	2.2	1.53	187	3.6	2.28
	縣轄市	576	449	2.0	1.26	448	3.5	2.08
	鎮	419	342	2.1	1.32	342	3.5	2.01
	鄉	504	378	2.2	1.29	378	3.7	2.11
	女性							
	直轄市	254	186	2.2	1.55	185	3.6	2.33
	省轄市	248	185	2.0	1.27	185	3.7	2.46
	縣轄市	509	391	2.1	1.43	388	3.5	2.01
	鎮	410	319	2.1	1.38	318	3.4	1.98
	鄉	499	385	2.3	1.41	384	3.6	2.03
家戶收入								
	三萬以下	609	480	2.3	1.52	478	3.9	2.33
	三萬元~五萬元以下	1069	841	2.3	1.41	837	3.7	2.13
	五萬元~七萬元以下	968	752	2.1	1.33	752	3.6	2.11
	七萬元~十萬元以下	679	503	1.9	1.33	503	3.3	1.95
	十萬元以上	629	471	1.9	1.27	470	3.2	1.97
	不詳	23	17	1.8	0.77	17	3.8	1.63

表 B.8.2、台灣地區 12 歲以下完訪樣本平日/假日打電腦時間 (小時/天)

		平日打電腦時間				假日打電腦時間		
		總數	人數	平均值	標準差	人數	平均值	標準差
總數		3977	3062	0.4	0.65	3056	0.8	1.21
性別								
	男性	2057	1597	0.5	0.70	1596	1.0	1.38
	女性	1920	1465	0.3	0.58	1460	0.6	0.94
年齡層								
	0~4	1587	675	0.2	0.38	675	0.2	0.56
	5~11	2390	2387	0.5	0.69	2381	1.0	1.29
性別 * 年齡層								
	男性 0~4	811	353	0.2	0.43	353	0.3	0.61
	5~11	1246	1244	0.6	0.74	1243	1.2	1.46
	女性 0~4	776	322	0.1	0.31	322	0.1	0.48
	5~11	1144	1143	0.4	0.62	1138	0.7	1.00
都市化程度								
	直轄市	574	427	0.4	0.64	427	0.8	1.13
	省轄市	486	372	0.4	0.70	372	0.8	1.23
	縣轄市	1085	840	0.4	0.65	836	0.9	1.21
	鎮	529	660	0.4	0.60	660	0.8	1.17
	鄉	1003	763	0.4	0.67	761	0.7	1.25
性別*都市化程度								
	男性							
	直轄市	320	241	0.5	0.66	241	1.0	1.21
	省轄市	238	187	0.5	0.81	187	1.0	1.40
	縣轄市	576	449	0.5	0.66	448	1.1	1.39
	鎮	419	342	0.4	0.61	342	1.0	1.29
	鄉	504	378	0.5	0.77	378	1.0	1.52
	女性							
	直轄市	254	186	0.4	0.61	186	0.6	1.00
	省轄市	248	185	0.3	0.56	185	0.7	0.99
	縣轄市	509	391	0.4	0.63	388	0.6	0.91
	鎮	410	318	0.4	0.58	318	0.6	1.00
	鄉	499	385	0.2	0.51	383	0.4	0.82
家戶收入								
	三萬以下	609	477	0.3	0.60	477	0.7	1.19
	三萬元~五萬元以下	1069	842	0.4	0.69	837	0.8	1.24
	五萬元~七萬元以下	968	752	0.4	0.64	752	0.9	1.25
	七萬元~十萬元以下	679	503	0.4	0.60	502	0.8	1.13
	十萬元以上	629	471	0.5	0.65	471	0.9	1.07
	不詳	23	17	0.6	1.10	17	1.9	2.43

表 B.8.3、台灣地區 12 歲以下完訪樣本平日/假日看書時間 (小時/天)

		平日看書時間				假日看書時間		
		總數	人數	平均值	標準差	人數	平均值	標準差
總數		3977	3058	0.6	0.70	3057	0.8	0.95
性別								
	男性	2057	1594	0.5	0.63	1595	0.7	0.91
	女性	1920	1464	0.7	0.76	1462	0.9	0.98
年齡層								
	0~4	1587	674	0.5	0.61	675	0.6	0.84
	5~11	2390	2384	0.6	0.72	2382	0.9	0.97
性別 * 年齡層								
	男性 0~4	811	353	0.4	0.54	353	0.5	0.85
	5~11	1246	1241	0.6	0.65	1242	0.8	0.92
	女性 0~4	776	321	0.5	0.68	322	0.6	0.83
	5~11	1144	1143	0.7	0.78	1140	1.0	1.00
都市化程度								
	直轄市	574	426	0.7	0.65	425	0.9	1.07
	省轄市	486	372	0.7	0.69	372	0.9	0.97
	縣轄市	1085	839	0.6	0.77	838	0.8	0.96
	鎮	529	659	0.6	0.66	660	0.8	0.91
	鄉	1003	762	0.5	0.66	762	0.7	0.85
性別*都市化程度								
	男性							
	直轄市	320	240	0.6	0.60	240	0.9	1.12
	省轄市	238	187	0.6	0.62	187	0.7	0.84
	縣轄市	576	449	0.5	0.64	449	0.7	0.90
	鎮	419	341	0.5	0.64	342	0.7	0.85
	鄉	504	377	0.4	0.62	377	0.6	0.83
	女性							
	直轄市	254	186	0.8	0.71	185	1.0	1.00
	省轄市	248	185	0.8	0.74	185	1.1	1.07
	縣轄市	509	390	0.7	0.90	389	1.0	1.02
	鎮	410	318	0.6	0.68	318	0.8	0.97
	鄉	499	385	0.6	0.69	385	0.7	0.86
家戶收入								
	三萬以下	609	477	0.5	0.60	478	0.6	0.85
	三萬元~五萬元以下	1069	840	0.6	0.76	837	0.7	0.91
	五萬元~七萬元以下	968	750	0.6	0.69	751	0.8	1.03
	七萬元~十萬元以下	679	503	0.6	0.67	503	0.8	0.88
	十萬元以上	629	471	0.7	0.69	471	0.9	1.01
	不詳	23	17	0.6	0.97	17	0.8	0.70

表 B\_9、台灣地區 12 歲以下完訪樣本

身體不舒服時(如頭痛、腹痛、腹瀉或輕微感冒)，最常會如何處理(最多選兩項)

	看西醫		看中醫		去藥房買藥吃		民俗療法或宗教治療		不理他未做處理	
	人數	%	人數	%	人數	%	人數	%	人數	%
總數	3802	95.6	456	11.5	124	3.1	23	0.6	35	0.9
性別										
男性	1951	94.9	245	11.9	61	3.0	11	0.5	16	0.8
女性	1851	96.4	211	11.0	63	3.3	12	0.6	19	1.0
年齡層										
0~4	1521	95.8	109	6.9	24	1.5	14	0.9	9	0.6
5~11	2281	95.5	347	14.5	100	4.2	9	0.4	26	1.1
性別*年齡層										
男性 0~4	768	94.7	56	6.9	14	1.7	6	0.7	5	0.6
男性 5~11	1183	95.0	189	15.2	47	3.8	5	0.4	11	0.9
女性 0~4	753	97.0	53	6.8	10	1.3	8	1.0	4	0.5
女性 5~11	1098	96.0	158	13.8	53	4.6	4	0.3	15	1.3
都市化程度										
直轄市	544	94.8	56	9.8	26	4.5	6	1.0	8	1.4
省轄市	467	96.1	49	10.1	18	3.7	3	0.6	5	1.0
縣轄市	1031	95.1	152	14.0	24	2.2	3	0.3	7	0.6
鎮	792	95.5	107	12.9	20	2.4	3	0.4	12	1.4
鄉	968	96.5	92	9.2	36	3.6	8	0.8	3	0.3
性別*都市化程度										
男性 直轄市	301	94.1	27	8.4	13	4.1	3	0.9	5	1.6
男性 省轄市	226	95.0	23	9.7	8	3.4	2	0.8	2	0.8
男性 縣轄市	542	94.3	91	15.8	15	2.6	1	0.2	2	0.3
男性 鎮	396	94.5	60	14.3	11	2.6	0	0.0	6	1.4
男性 鄉	486	96.4	44	8.7	14	2.8	5	1.0	1	0.2
女性 直轄市	243	95.7	29	11.4	13	5.1	3	1.2	3	1.2
女性 省轄市	241	97.2	26	10.5	10	4.0	1	0.4	3	1.2
女性 縣轄市	489	96.1	61	12.0	9	1.8	2	0.4	5	1.0
女性 鎮	396	96.6	47	11.5	9	2.2	3	0.7	6	1.5
女性 鄉	482	96.6	48	9.6	22	4.4	3	0.6	2	0.4
家戶收入										
三萬以下	579	95.1	58	9.5	36	5.9	1	0.2	6	1.0
三萬元~五萬元以下	1027	96.1	128	12.0	39	3.6	9	0.8	9	0.8
五萬元~七萬元以下	928	95.9	120	12.4	17	1.8	6	0.6	9	0.9
七萬元~十萬元以下	651	95.9	69	10.2	18	2.7	6	0.9	5	0.7
十萬元以上	600	95.5	73	11.6	13	2.1	1	0.2	6	1.0
不詳	17	73.9	8	34.8	1	4.3	0	0.0	0	0.0

表 B\_10.1、台灣地區 12 歲以下完訪樣本延遲就醫率—  
過去半年曾有身體不舒服如(頭痛、腹痛、腹瀉或輕微感冒)

	總數	有不舒服但沒有看醫生		沒有不舒服		有不舒服有去看醫生	
		人數	%	人數	%	人數	%
總數	3976	203	5.1	872	21.9	2901	73.0
性別							
男性	2056	94	4.6	431	21.0	1531	74.5
女性	1920	109	5.7	441	23.0	1370	71.4
年齡層							
0~4	1586	45	2.8	245	15.4	1296	81.7
5~11	2390	158	6.6	627	26.2	1605	67.2
性別*年齡層							
男性 0~4	810	19	2.3	115	14.2	676	83.5
5~11	1246	75	6.0	316	25.4	855	68.6
女性 0~4	776	26	3.4	130	16.8	620	79.9
5~11	1144	83	7.3	311	27.2	750	65.6
都市化程度							
直轄市	574	36	6.3	149	26.0	389	67.8
省轄市	486	42	8.6	84	17.3	360	74.1
縣轄市	1085	60	5.5	218	20.1	807	74.4
鎮	829	33	4.0	179	21.6	617	74.4
鄉	1002	32	3.2	242	24.2	728	72.7
性別*都市化程度							
男性 直轄市	320	22	6.9	80	25.0	218	68.1
省轄市	238	19	8.0	42	17.6	177	74.4
縣轄市	576	24	4.2	117	20.3	435	75.5
鎮	419	15	3.6	81	19.3	323	77.1
鄉	503	14	2.8	111	22.1	378	75.1
女性 直轄市	254	14	5.5	69	27.2	171	67.3
省轄市	248	23	9.3	42	16.9	183	73.8
縣轄市	509	36	7.1	101	19.8	372	73.1
鎮	410	18	4.4	98	23.9	294	71.7
鄉	499	18	3.6	131	26.3	350	70.1
家戶收入							
三萬以下	609	31	5.1	163	26.8	415	68.1
三萬元~五萬元以下	1068	42	3.9	240	22.5	786	73.6
五萬元~七萬元以下	968	61	6.3	190	19.6	717	74.1
七萬元~十萬元以下	679	32	4.7	139	20.5	508	74.8
十萬元以上	629	37	5.9	136	21.6	456	72.5
不詳	23	0	0.0	4	17.4	19	82.6

表 B\_10.2、台灣地區 12 歲以下完訪樣本延遲就醫原因

	負擔不起		等候看診或 掛號的時間太久		上學沒有時間		家人沒有空帶他去看	
	人數	%	人數	%	人數	%	人數	%
總數	4	2.0	8	3.9	7	3.4	4	2.0
性別								
男性	2	2.1	4	4.3	6	6.4	1	1.1
女性	2	1.8	4	3.7	1	0.9	3	2.8
年齡層								
0~4	0	0.0	1	2.2	1	2.2	0	0.0
5~11	4	2.5	7	4.4	6	3.8	4	2.5
性別*年齡層								
男性 0~4	0	0.0	1	5.3	1	5.3	0	0.0
5~11	2	2.7	3	4.0	5	6.7	1	1.3
女性 0~4	0	0.0	0	0.0	0	0.0	0	0.0
5~11	2	2.4	4	4.8	1	1.2	3	3.6
都市化程度								
直轄市	0	0.0	0	0.0	1	2.8	0	0.0
省轄市	0	0.0	3	7.1	1	2.4	0	0.0
縣轄市	1	1.7	1	1.7	5	8.3	4	6.7
鎮	0	0.0	0	0.0	0	0.0	0	0.0
鄉	3	9.4	4	12.5	0	0.0	0	0.0
性別*都市化程度								
男性 直轄市	0	0.0	0	0.0	1	4.5	0	0.0
省轄市	0	0.0	2	10.5	1	5.3	0	0.0
縣轄市	0	0.0	0	0.0	4	16.7	1	4.2
鎮	0	0.0	0	0.0	0	0.0	0	0.0
鄉	2	14.3	2	14.3	0	0.0	0	0.0
女性 直轄市	0	0.0	0	0.0	0	0.0	0	0.0
省轄市	0	0.0	1	4.3	0	0.0	0	0.0
縣轄市	1	2.8	1	2.8	1	2.8	3	8.3
鎮	0	0.0	0	0.0	0	0.0	0	0.0
鄉	1	5.6	2	11.1	0	0.0	0	0.0
家戶收入								
三萬以下	3	9.7	2	6.5	3	9.7	0	0.0
三萬元~五萬元以下	0	0.0	1	2.4	0	0.0	1	2.4
五萬元~七萬元以下	1	1.6	0	0.0	2	3.3	3	4.9
七萬元~十萬元以下	0	0.0	2	6.3	0	0.0	0	0.0
十萬元以上	0	0.0	3	8.1	2	5.4	0	0.0
不詳	0	0.0	0	0.0	0	0.0	0	0.0



(續表 B\_10.2)

	就算去看醫生也沒有用		覺得不太嚴重不需要看醫生		沒有參加全民健保或已被停保	
	人數	%	人數	%	人數	%
總數	3	1.5	190	93.6	5	2.5
性別						
男性	1	1.1	89	94.7	2	2.1
女性	2	1.8	101	92.7	3	2.8
年齡層						
0~4	2	4.4	42	93.3	0	0.0
5~11	1	0.6	148	93.7	5	3.2
性別*年齡層						
男性 0~4	0	0.0	18	94.7	0	0.0
男性 5~11	1	1.3	71	94.7	2	2.7
女性 0~4	2	7.7	24	92.3	0	0.0
女性 5~11	0	0.0	77	92.8	3	3.6
都市化程度						
直轄市	1	2.8	34	94.4	0	0.0
省轄市	2	4.8	40	95.2	0	0.0
縣轄市	0	0.0	54	90.0	1	1.7
鎮	0	0.0	33	100.0	0	0.0
鄉	0	0.0	29	90.6	4	12.5
性別*都市化程度						
男性 直轄市	0	0.0	22	100.0	0	0.0
男性 省轄市	1	5.3	18	94.7	0	0.0
男性 縣轄市	0	0.0	21	87.5	0	0.0
男性 鎮	0	0.0	15	100.0	0	0.0
男性 鄉	0	0.0	13	92.9	2	14.3
女性 直轄市	1	7.1	12	85.7	0	0.0
女性 省轄市	1	4.3	22	95.7	0	0.0
女性 縣轄市	0	0.0	33	91.7	1	2.8
女性 鎮	0	0.0	18	100.0	0	0.0
女性 鄉	0	0.0	16	88.9	2	11.1
家戶收入						
三萬以下	0	0.0	27	87.1	3	9.7
三萬元~五萬元以下	1	2.4	40	95.2	0	0.0
五萬元~七萬元以下	1	1.6	58	95.1	1	1.6
七萬元~十萬元以下	1	3.1	30	93.8	1	3.1
十萬元以上	0	0.0	35	94.6	0	0.0
不詳	0	0.0	0	0.0	0	0.0

表 B\_11.1、台灣地區 12 歲以下完訪樣本過去一年住院利用率

	總數	曾住過院		住院次數				
		人數	% <sup>1</sup>	人數	平均	標準差	min	max
總數	3977	256	6.4	256	1.3	0.68	1	6
性別								
男性	2057	153	7.4	153	1.3	0.68	1	6
女性	1920	103	5.4	103	1.3	0.69	1	4
年齡層								
0~4	1587	179	11.3	179	1.3	0.61	1	3
5~11	2390	77	3.2	77	1.3	0.82	1	6
性別*年齡層								
男性 0~4	811	110	13.6	110	1.3	0.60	1	3
5~11	1246	43	3.5	43	1.3	0.85	1	6
女性 0~4	776	69	8.9	69	1.3	0.63	1	3
5~11	1144	34	3.0	34	1.3	0.81	1	4
都市化程度								
直轄市	574	46	8.0	46	1.3	0.70	1	4
省轄市	486	36	7.4	36	1.2	0.59	1	3
縣轄市	1085	69	6.4	69	1.2	0.53	1	4
鎮	829	50	6.0	50	1.4	0.64	1	3
鄉	1003	55	5.5	55	1.4	0.89	1	6
性別*都市化程度								
男性 直轄市	320	30	9.4	30	1.3	0.58	1	3
省轄市	238	24	10.1	24	1.1	0.45	1	3
縣轄市	576	37	6.4	37	1.1	0.42	1	3
鎮	419	27	6.4	27	1.4	0.75	1	3
鄉	504	35	6.9	35	1.4	0.97	1	6
女性 直轄市	254	16	6.3	16	1.4	0.89	1	4
省轄市	248	12	4.8	12	1.4	0.79	1	3
縣轄市	509	32	6.3	32	1.2	0.64	1	4
鎮	410	23	5.6	23	1.3	0.49	1	2
鄉	499	20	4.0	20	1.4	0.75	1	3
家戶收入								
三萬以下	609	31	5.1	31	1.3	0.64	1	3
三萬元~五萬元以下	1069	70	6.5	70	1.3	0.62	1	3
五萬元~七萬元以下	968	61	6.3	61	1.3	0.87	1	6
七萬元~十萬元以下	679	46	6.8	46	1.3	0.57	1	3
十萬元以上	629	47	7.5	47	1.3	0.64	1	4
不詳	23	1	4.3	1	1.0	.	1	1

(註 1)佔總數

表 B\_11.2、台灣地區 12 歲以下完訪樣本最近一次住院是否使用健保卡及自付費用

	住院有使用健保卡		自付費用				
	人數	%	人數	平均	標準差	min	max
總數	245	96.8	236	6048.4	11590.94	0	150000
性別							
男性	148	98.0	141	6015.7	13558.78	0	150000
女性	97	95.1	95	6097.0	7878.19	0	45000
年齡層							
0~4	171	96.6	163	6348.7	13088.20	0	150000
5~11	74	97.4	73	5378.0	7239.89	0	40647
性別*年齡層							
男性 0~4	105	97.2	100	6700.7	15820.75	0	150000
男性 5~11	43	100.0	41	4345.0	4463.71	0	20000
女性 0~4	66	95.7	63	5790.0	6885.46	0	45000
女性 5~11	31	93.9	32	6701.4	9633.90	600	40647
都市化程度							
直轄市	45	100.0	46	7327.5	9705.34	0	45000
省轄市	32	91.4	32	4040.9	4236.86	450	20000
縣轄市	68	98.6	67	7738.4	18397.12	0	150000
鎮	48	96.0	40	4867.5	5252.77	0	25000
鄉	52	96.3	51	4860.5	7536.16	0	40000
性別*都市化程度							
男性 直轄市	30	100.0	30	4876.6	6093.54	0	31500
男性 省轄市	23	100.0	21	4743.3	5052.03	450	20000
男性 縣轄市	37	100.0	35	9989.1	25181.88	0	150000
男性 鎮	26	96.3	22	4729.5	4704.78	0	15000
男性 鄉	32	94.1	33	4504.1	6585.81	0	30000
女性 直轄市	15	100.0	16	11922.8	13276.11	320	45000
女性 省轄市	9	75.0	11	2700.0	1260.16	1000	5000
女性 縣轄市	31	96.9	32	5276.6	3620.75	150	12000
女性 鎮	22	95.7	18	5036.1	5991.71	100	25000
女性 鄉	20	100.0	18	5513.9	9203.19	0	40000
家戶收入							
三萬以下	29	93.5	26	5559.0	8229.49	0	40647
三萬元~五萬元以下	67	95.7	70	5536.0	7052.27	0	40000
五萬元~七萬元以下	57	95.0	55	5092.2	6255.24	0	28600
七萬元~十萬元以下	45	100.0	41	7755.1	23184.86	0	150000
十萬元以上	46	100.0	43	6845.3	7871.13	0	45000
不詳	1	100.0	1	3000.0	.	3000	3000

(費用單位:新台幣元)

表 B\_12.1、台灣地區 12 歲以下完訪樣本過去一年急診利用率

	總數	曾住急診		急診次數				
		人數	% <sup>1</sup>	人數	平均	標準差	min	max
總數	3977	476	12.0	472	1.4	1.12	1	12
性別								
男性	2057	294	14.3	291	1.4	0.95	1	8
女性	1920	182	9.5	181	1.5	1.35	1	12
年齡層								
0~4	1587	268	16.9	265	1.5	1.00	1	8
5~11	2390	208	8.7	207	1.4	1.25	1	12
性別*年齡層								
男性 0~4	811	163	20.1	161	1.5	1.04	1	8
5~11	1246	131	10.5	130	1.3	0.80	1	7
女性 0~4	776	105	13.5	104	1.4	0.93	1	6
5~11	1144	77	6.7	77	1.6	1.76	1	12
都市化程度								
直轄市	574	88	15.3	88	1.5	1.05	1	7
省轄市	486	61	12.6	61	1.5	1.34	1	10
縣轄市	1085	132	12.2	131	1.3	0.79	1	6
鎮	829	97	11.7	97	1.4	0.93	1	6
鄉	1003	98	9.8	95	1.5	1.52	1	12
性別*都市化程度								
男性 直轄市	320	59	18.4	59	1.5	1.12	1	7
省轄市	238	39	16.4	39	1.4	0.84	1	5
縣轄市	576	76	13.2	75	1.3	0.67	1	4
鎮	419	58	13.8	58	1.4	0.84	1	6
鄉	504	62	12.3	60	1.5	1.20	1	8
女性 直轄市	254	29	11.4	29	1.5	0.91	1	4
省轄市	248	22	8.9	22	1.6	1.94	1	10
縣轄市	509	56	11.0	56	1.4	0.93	1	6
鎮	410	39	9.5	39	1.4	1.07	1	6
鄉	499	36	7.2	35	1.6	1.97	1	12
家戶收入								
三萬以下	609	49	8.0	49	1.5	1.14	1	6
三萬元~五萬元以下	1069	129	12.1	127	1.5	1.38	1	12
五萬元~七萬元以下	968	113	11.7	111	1.4	0.91	1	6
七萬元~十萬元以下	679	103	15.2	103	1.5	0.96	1	7
十萬元以上	629	79	12.6	79	1.4	1.14	1	10
不詳	23	3	13.0	3	1.0	0.00	1	1

(註 1)佔總數

表 B\_12.2、台灣地區 12 歲以下完訪樣本最近一次急診是否使用健保卡及自付費用

	急診有使用健保卡		自付費用				
	人數	%	人數	平均	標準差	min	max
總數	461	97.1	451	727.9	1830.40	0	20000
性別							
男性	284	96.9	280	657.3	1219.44	0	10000
女性	177	97.3	171	843.4	2531.10	0	20000
年齡層							
0~4	260	97.0	254	734.6	1839.02	0	19000
5~11	201	97.1	197	719.2	1823.87	0	20000
性別*年齡層							
男性 0~4	157	96.3	155	649.8	1077.83	0	7500
男性 5~11	127	97.7	125	666.6	1379.46	0	10000
女性 0~4	103	98.1	99	867.3	2622.28	0	19000
女性 5~11	74	96.1	72	810.7	2417.92	0	20000
都市化程度							
直轄市	83	94.3	84	1273.6	3328.72	0	20000
省轄市	61	100.0	57	452.6	484.49	100	3800
縣轄市	128	97.7	125	545.4	896.12	0	8500
鎮	94	96.9	93	652.3	1869.38	0	18000
鄉	95	96.9	92	724.5	1147.12	0	7800
性別*都市化程度							
男性 直轄市	55	93.2	56	991.4	1955.77	0	10000
男性 省轄市	39	100.0	37	387.3	192.44	100	1200
男性 縣轄市	74	98.7	73	571.4	1068.58	0	8500
男性 鎮	56	96.6	56	442.3	360.23	0	2000
男性 鄉	60	96.8	58	822.7	1325.58	0	7800
女性 直轄市	28	96.6	28	1837.9	5076.88	0	20000
女性 省轄市	22	100.0	20	573.5	773.30	150	3800
女性 縣轄市	54	96.4	52	509.0	581.47	0	3000
女性 鎮	38	97.4	37	970.0	2925.76	0	18000
女性 鄉	35	97.2	34	556.9	740.05	100	4500
家戶收入							
三萬以下	45	91.8	43	968.8	1972.67	0	10000
三萬元~五萬元以下	127	99.2	126	505.2	634.78	0	5000
五萬元~七萬元以下	108	95.6	105	758.3	1948.73	0	18000
七萬元~十萬元以下	101	98.1	101	775.2	2054.72	0	19000
十萬元以上	77	97.5	73	881.4	2541.84	0	20000
不詳	3	100.0	3	233.3	76.38	150	300

(費用單位:新台幣元)

表 B\_13.1、台灣地區 12 歲以下完訪樣本過去一個月西醫門診利用率

	曾住西醫門診			看西醫門診次數				
	總數	人數	% <sup>1</sup>	人數	平均	標準差	min	max
總數	3977	1717	43.2	1711	2.0	1.44	1	12
性別								
男性	2057	908	44.1	904	1.9	1.38	1	12
女性	1920	809	42.1	807	2.0	1.50	1	12
年齡層								
0~4	1587	865	54.5	864	2.2	1.57	1	12
5~11	2390	852	35.6	847	1.8	1.26	1	12
性別*年齡層								
男性 0~4	811	459	56.6	458	2.1	1.53	1	10
5~11	1246	449	36.0	446	1.8	1.18	1	12
女性 0~4	776	406	52.3	406	2.2	1.61	1	12
5~11	1144	403	35.2	401	1.8	1.36	1	12
都市化程度								
直轄市	574	230	40.1	229	2.0	1.45	1	12
省轄市	486	226	46.5	223	1.9	1.38	1	10
縣轄市	1085	475	43.8	474	2.0	1.44	1	11
鎮	829	341	41.1	340	2.0	1.56	1	12
鄉	1003	445	44.4	445	1.9	1.38	1	12
性別*都市化程度								
男性 直轄市	320	133	41.6	133	2.0	1.20	1	6
省轄市	238	108	45.4	105	1.8	1.14	1	6
縣轄市	576	259	45.0	259	2.0	1.46	1	10
鎮	419	179	42.7	178	1.9	1.57	1	12
鄉	504	229	45.4	229	1.9	1.32	1	8
女性 直轄市	254	97	38.2	96	2.0	1.75	1	12
省轄市	248	118	47.6	118	2.1	1.55	1	10
縣轄市	509	216	42.4	215	1.9	1.40	1	11
鎮	410	162	39.5	162	2.1	1.55	1	9
鄉	499	216	43.3	216	1.9	1.43	1	12
家戶收入								
三萬以下	609	240	39.4	240	2.0	1.60	1	12
三萬元~五萬元以下	1069	448	41.9	445	2.0	1.36	1	12
五萬元~七萬元以下	968	415	42.9	413	2.0	1.52	1	10
七萬元~十萬元以下	679	321	47.3	320	1.9	1.41	1	11
十萬元以上	629	285	45.3	285	2.0	1.34	1	7
不詳	23	8	34.8	8	1.3	0.46	1	2

(註 1)佔總數

表 B\_13.2、台灣地區 12 歲以下完訪樣本最近一次西醫門診使用健保卡及自付費用

	使用健保卡(一般掛號)		使用健保卡(連續處方箋)		西醫門診自付費用				
	人數	%	人數	%	人數	平均	標準差	min	max
總數	1660	97.6	2	0.1	1698	139.5	195.68	0	5000
性別									
男性	875	97.2	2	0.2	898	141.2	207.07	0	5000
女性	785	98.0	0	0.0	800	137.7	182.16	0	3100
年齡層									
0~4	843	98.3	0	0.0	858	134.8	128.12	0	3000
5~11	817	96.9	2	0.2	840	144.4	246.24	0	5000
性別*年齡層									
男性 0~4	448	98.2	0	0.0	456	140.3	159.91	0	3000
5~11	427	96.2	2	0.5	442	142.1	246.64	0	5000
女性 0~4	395	98.3	0	0.0	402	128.5	77.43	0	800
5~11	390	97.7	0	0.0	398	147.0	246.08	0	3100
都市化程度									
直轄市	223	97.8	1	0.4	227	174.0	332.67	0	5000
省轄市	213	95.9	0	0.0	220	151.8	83.28	0	600
縣轄市	461	97.5	1	0.2	474	135.7	179.25	0	3000
鎮	334	98.8	0	0.0	337	124.7	176.50	0	3100
鄉	429	97.5	0	0.0	440	131.2	167.86	0	3000
性別*都市化程度									
男性 直轄市	127	96.2	1	0.8	132	185.5	431.16	0	5000
省轄市	100	95.2	0	0.0	105	165.4	93.75	50	600
縣轄市	252	97.3	1	0.4	259	122.9	59.78	0	600
鎮	175	98.9	0	0.0	176	120.7	83.59	0	790
鄉	221	97.4	0	0.0	226	141.0	216.73	0	3000
女性 直轄市	96	100.0	0	0.0	95	157.9	80.95	50	600
省轄市	113	96.6	0	0.0	115	139.4	70.57	0	500
縣轄市	209	97.7	0	0.0	215	151.1	257.44	0	3000
鎮	159	98.8	0	0.0	161	129.1	240.30	0	3100
鄉	208	97.7	0	0.0	214	120.7	90.81	0	800
家戶收入									
三萬以下	224	94.1	0	0.0	234	132.6	110.55	0	1000
三萬元~五萬元以下	436	99.1	0	0.0	442	146.9	269.93	0	3100
五萬元~七萬元以下	397	96.6	1	0.2	412	133.5	82.48	0	800
七萬元~十萬元以下	313	97.8	0	0.0	318	147.6	282.48	0	5000
十萬元以上	282	99.3	1	0.4	284	133.7	80.00	0	800
不詳	8	100.0	0	0.0	8	137.5	51.75	100	250

(費用單位:新台幣元)

表 B\_14.1、台灣地區 12 歲以下完訪樣本過去一個月牙醫門診利用率

	曾看牙醫門診			看牙醫門診次數				
	總數	人數	% <sup>1</sup>	人數	平均	標準差	min	max
總數	3976	501	12.6	479	1.7	1.13	1	12
性別								
男性	2056	253	12.3	243	1.7	1.07	1	7
女性	1920	248	12.9	236	1.7	1.19	1	12
年齡層								
0~4	1587	76	4.8	70	1.8	1.21	1	5
5~11	2389	425	17.8	409	1.7	1.12	1	12
性別*年齡層								
男性 0~4	811	39	4.8	34	1.9	1.20	1	5
5~11	1245	214	17.2	209	1.7	1.05	1	7
女性 0~4	776	37	4.8	36	1.7	1.23	1	5
5~11	1144	211	18.4	200	1.7	1.19	1	12
都市化程度								
直轄市	574	72	12.5	67	1.7	0.93	1	5
省轄市	486	57	11.7	56	1.5	0.87	1	5
縣轄市	1084	160	14.8	151	1.8	1.12	1	6
鎮	829	97	11.7	91	1.8	1.14	1	6
鄉	1003	115	11.5	114	1.5	1.34	1	12
性別*都市化程度								
男性 直轄市	320	42	13.1	39	1.7	0.89	1	4
省轄市	238	24	10.1	23	1.4	0.59	1	3
縣轄市	575	79	13.7	75	1.9	1.27	1	6
鎮	419	48	11.5	46	1.7	1.09	1	6
鄉	504	60	11.9	60	1.5	1.03	1	7
女性 直轄市	254	30	11.8	28	1.6	0.99	1	5
省轄市	248	33	13.3	33	1.6	1.03	1	5
縣轄市	509	81	15.9	76	1.8	0.96	1	5
鎮	410	49	12.0	45	1.8	1.20	1	5
鄉	499	55	11.0	54	1.6	1.62	1	12
家戶收入								
三萬以下	609	71	11.7	61	1.9	1.32	1	7
三萬元~五萬元以下	1068	121	11.3	118	1.6	0.95	1	5
五萬元~七萬元以下	968	110	11.4	107	1.4	0.73	1	5
七萬元~十萬元以下	679	104	15.3	102	1.7	1.11	1	6
十萬元以上	629	91	14.5	87	1.8	1.52	1	12
不詳	23	4	17.4	4	3.0	1.41	1	4

(註 1)佔總數



表 B\_14.2、台灣地區 12 歲以下完訪樣本最近一次牙醫門診使用健保卡及自付費用

	使用健保卡(一般掛號)		使用健保卡(連續處方箋)		看牙醫門診自付費用				
	人數	%	人數	%	人數	平均	標準差	min	max
總數	436	91.4	8	1.7	480	695.1	5374.82	0	90000
性別									
男性	220	91.7	7	2.9	242	772.5	6347.11	0	90000
女性	216	91.1	1	0.4	238	616.3	4172.39	0	60000
年齡層									
0~4	64	94.1	2	2.9	69	146.2	242.97	0	1900
5~11	372	91.0	6	1.5	411	787.2	5803.58	0	90000
性別*年齡層									
男性 0~4	30	90.9	2	6.1	34	139.1	156.56	50	900
男性 5~11	190	91.8	5	2.4	208	876.1	6842.68	0	90000
女性 0~4	34	97.1	0	0.0	35	153.1	306.88	0	1900
女性 5~11	182	90.1	1	0.5	203	696.1	4512.85	0	60000
都市化程度									
直轄市	54	84.4	3	4.7	67	3174.4	13875.11	0	90000
省轄市	53	96.4	1	1.8	56	184.8	656.58	0	5000
縣轄市	141	92.8	1	0.7	151	208.8	439.18	50	3000
鎮	83	91.2	2	2.2	91	288.1	812.78	0	5000
鄉	105	91.3	1	0.9	115	459.5	2167.90	0	20000
性別*都市化程度									
男性 直轄市	29	80.6	3	8.3	39	3804.1	15570.83	50	90000
男性 省轄市	23	100.0	0	0.0	23	104.3	39.64	50	250
男性 縣轄市	71	94.7	1	1.3	74	126.9	99.64	50	550
男性 鎮	41	89.1	2	4.3	46	353.0	969.38	0	5000
男性 鄉	56	93.3	1	1.7	60	176.0	634.09	0	5000
女性 直轄市	25	89.3	0	0.0	28	2297.3	11313.89	0	60000
女性 省轄市	30	93.8	1	3.1	33	240.9	855.55	0	5000
女性 縣轄市	70	90.9	0	0.0	77	287.5	598.61	50	3000
女性 鎮	42	93.3	0	0.0	45	221.8	617.49	0	3100
女性 鄉	49	89.1	0	0.0	55	768.7	3048.90	0	20000
家戶收入									
三萬以下	59	93.7	0	0.0	63	415.6	2508.20	0	20000
三萬元~五萬元以下	110	93.2	2	1.7	118	120.2	201.91	0	2000
五萬元~七萬元以下	97	90.7	2	1.9	108	313.7	926.76	0	5000
七萬元~十萬元以下	87	87.9	3	3.0	101	398.2	1198.61	0	10000
十萬元以上	79	91.9	1	1.2	86	2543.8	12292.24	0	90000
不詳	4	100.0	0	0.0	4	100.0	0.00	100	100

(費用單位:新台幣元)

表 B\_15.1、台灣地區 12 歲以下完訪樣本過去一個月中醫門診利用率

	曾看中醫門診			看中醫門診次數				
	總數	人數	% <sup>1</sup>	人數	平均	標準差	min	max
總數	3977	182	4.6	182	1.9	1.50	1	10
性別								
男性	2057	108	5.3	108	2.0	1.53	1	10
女性	1920	74	3.9	74	1.8	1.46	1	10
年齡層								
0~4	1587	61	3.8	61	2.1	1.83	1	10
5~11	2390	121	5.1	121	1.8	1.29	1	7
性別*年齡層								
男性 0~4	811	34	4.2	34	2.3	1.80	1	10
5~11	1246	74	5.9	74	1.9	1.37	1	7
女性 0~4	776	27	3.5	27	1.9	1.88	1	10
5~11	1144	47	4.1	47	1.7	1.17	1	6
都市化程度								
直轄市	574	20	3.5	20	1.9	1.21	1	4
省轄市	486	23	4.7	23	1.4	0.73	1	3
縣轄市	1085	64	5.9	64	2.2	1.51	1	7
鎮	829	40	4.8	40	1.8	2.00	1	10
鄉	1003	35	3.5	35	1.8	1.31	1	6
性別*都市化程度								
男性 直轄市	320	11	3.4	11	1.8	1.25	1	4
省轄市	238	13	5.5	13	1.5	0.78	1	3
縣轄市	576	44	7.6	44	2.3	1.60	1	7
鎮	419	18	4.3	18	2.0	2.11	1	10
鄉	504	22	4.4	22	1.7	1.20	1	5
女性 直轄市	254	9	3.5	9	2.0	1.22	1	4
省轄市	248	10	4.0	10	1.4	0.70	1	3
縣轄市	509	20	3.9	20	1.9	1.27	1	6
鎮	410	22	5.4	22	1.7	1.94	1	10
鄉	499	13	2.6	13	1.8	1.52	1	6
家戶收入								
三萬以下	609	20	3.3	20	2.8	1.74	1	7
三萬元~五萬元以下	1069	53	5.0	53	1.5	0.97	1	6
五萬元~七萬元以下	968	37	3.8	37	1.6	1.14	1	6
七萬元~十萬元以下	679	41	6.0	41	2.1	2.10	1	10
十萬元以上	629	29	4.6	29	2.0	1.25	1	6
不詳	23	2	8.7	2	2.5	2.12	1	4

(註 1)佔總數

表 B\_15.2、台灣地區 12 歲以下完訪樣本最近一次中醫門診使用健保卡及自付費用

	使用健保卡(一般掛號)		使用健保卡(連續處方箋)		看中醫門診自付費用				
	人數	%	人數	%	人數	平均	標準差	min	max
總數	143	80.3	6	3.4	175	243.1	480.87	0	4500
性別									
男性	91	85.0	2	1.9	105	263.0	530.62	0	4500
女性	52	73.2	4	5.6	70	213.4	396.53	0	3000
年齡層									
0~4	43	71.7	3	5.0	58	242.4	279.95	80	1340
5~11	100	84.7	3	2.5	117	243.5	555.28	0	4500
性別*年齡層									
男性 0~4	23	69.7	2	6.1	33	280.3	333.23	80	1340
男性 5~11	68	91.9	0	0.0	72	255.0	601.81	0	4500
女性 0~4	20	74.1	1	3.7	25	192.4	183.04	100	800
女性 5~11	32	72.7	3	6.8	45	225.1	477.40	0	3000
都市化程度									
直轄市	14	70.0	0	0.0	19	342.6	658.93	100	3000
省轄市	21	95.5	0	0.0	22	136.4	63.89	70	360
縣轄市	47	74.6	3	4.8	64	282.7	414.19	0	2000
鎮	34	89.5	0	0.0	38	129.2	70.53	100	400
鄉	27	77.1	3	8.6	32	313.8	806.23	0	4500
性別*都市化程度									
男性 直轄市	10	90.9	0	0.0	10	153.0	120.47	100	490
男性 省轄市	13	100.0	0	0.0	13	141.5	79.25	70	360
男性 縣轄市	33	75.0	2	4.5	44	335.2	474.53	0	2000
男性 鎮	16	94.1	0	0.0	17	124.7	62.26	100	350
男性 鄉	19	86.4	0	0.0	21	351.0	956.60	80	4500
女性 直轄市	4	44.4	0	0.0	9	553.3	930.43	100	3000
女性 省轄市	8	88.9	0	0.0	9	128.9	34.44	100	200
女性 縣轄市	14	73.7	1	5.3	20	167.0	196.82	0	800
女性 鎮	18	85.7	0	0.0	21	132.9	77.92	100	400
女性 鄉	8	61.5	3	23.1	11	242.7	419.98	0	1500
家戶收入									
三萬以下	17	85.0	0	0.0	20	356.0	980.10	50	4500
三萬元~五萬元以下	42	82.4	2	3.9	49	179.4	223.50	100	1500
五萬元~七萬元以下	30	85.7	0	0.0	36	203.3	239.43	70	1340
七萬元~十萬元以下	30	73.2	3	7.3	39	294.4	473.86	0	2000
十萬元以上	22	75.9	1	3.4	29	262.8	547.28	0	3000
不詳	2	100.0	0	0.0	2	110.0	14.14	100	120

(費用單位:新台幣元)

表 B\_16、台灣地區 12 歲以下完訪樣本過去一個月各項民俗療法利用率

	收驚			香灰		刮痧		拔罐	
	總數	人數	千分比	人數	千分比	人數	千分比	人數	千分比
總數	3975	172	43.3	8	2.0	10	2.5	3	0.8
性別									
男性	2056	84	40.9	2	1.0	4	1.9	2	1.0
女性	1919	88	45.9	6	3.1	6	3.1	1	0.5
年齡層									
0~4	1586	138	87.0	5	3.2	1	0.6	0	0.0
5~11	2389	34	14.2	3	1.3	9	3.8	3	1.3
性別*年齡層									
男性 0~4	810	69	85.2	2	2.5	0	0.0	0	0.0
5~11	1246	15	12.0	0	0.0	4	3.2	2	1.6
女性 0~4	776	69	88.9	3	3.9	1	1.3	0	0.0
5~11	1143	19	16.6	3	2.6	5	4.4	1	0.9
都市化程度									
直轄市	573	24	41.9	4	7.0	0	0.0	0	0.0
省轄市	485	20	41.2	0	0.0	1	2.1	0	0.0
縣轄市	1085	50	46.1	1	0.9	4	3.7	0	0.0
鎮	829	27	32.6	0	0.0	5	6.0	2	2.4
鄉	1003	51	50.8	3	3.0	0	0.0	1	1.0
性別*都市化程度									
男性 直轄市	319	9	28.2	1	3.1	0	0.0	0	0.0
省轄市	238	10	42.0	0	0.0	0	0.0	0	0.0
縣轄市	576	29	50.3	1	1.7	0	0.0	0	0.0
鎮	419	15	35.8	0	0.0	4	9.6	1	2.4
鄉	504	21	41.7	0	0.0	0	0.0	1	2.0
女性 直轄市	254	15	59.1	3	11.8	0	0.0	0	0.0
省轄市	247	10	40.5	0	0.0	1	4.0	0	0.0
縣轄市	509	21	41.3	0	0.0	4	7.9	0	0.0
鎮	410	12	29.3	0	0.0	1	2.4	1	2.4
鄉	499	30	60.1	3	6.0	0	0.0	0	0.0
家戶收入									
三萬以下	609	32	52.5	0	0.0	0	0.0	0	0.0
三萬元~五萬元以下	1069	48	44.9	2	1.9	0	0.0	1	0.9
五萬元~七萬元以下	966	42	43.5	3	3.1	5	5.2	0	0.0
七萬元~十萬元以下	679	29	42.7	1	1.5	3	4.4	2	2.9
十萬元以上	629	20	31.8	2	3.2	2	3.2	0	0.0
不詳	23	1	43.5	0	0.0	0	0.0	0	0.0

(續表 B\_16)

	推拿按摩整脊		接骨跌打損傷	
	人數	千分比	人數	千分比
總數	13	3.3	5	1.3
性別				
男性	7	3.4	3	1.5
女性	6	3.1	2	1.0
年齡層				
0~4	1	0.6	1	0.6
5~11	12	5.0	4	1.7
性別*年齡層				
男性 0~4	0	0.0	1	1.2
男性 5~11	7	5.6	2	1.6
女性 0~4	1	1.3	0	0.0
女性 5~11	5	4.4	2	1.7
都市化程度				
直轄市	0	0.0	0	0.0
省轄市	1	2.1	0	0.0
縣轄市	6	5.5	2	1.8
鎮	1	1.2	1	1.2
鄉	5	5.0	2	2.0
性別*都市化程度				
男性 直轄市	0	0.0	0	0.0
男性 省轄市	0	0.0	0	0.0
男性 縣轄市	3	5.2	2	3.5
男性 鎮	0	0.0	0	0.0
男性 鄉	4	7.9	1	2.0
女性 直轄市	0	0.0	0	0.0
女性 省轄市	1	4.0	0	0.0
女性 縣轄市	3	5.9	0	0.0
女性 鎮	1	2.4	1	2.4
女性 鄉	1	2.0	1	2.0
家戶收入				
三萬以下	0	0.0	1	1.6
三萬元~五萬元以下	7	6.5	1	0.9
五萬元~七萬元以下	1	1.0	2	2.1
七萬元~十萬元以下	2	2.9	1	1.5
十萬元以上	3	4.8	0	0.0
不詳	0	0.0	0	0.0

表 B\_17、台灣地區 12 歲以下完訪樣本過去一年內曾自付疫苗接種

	自付疫苗接種	
	人數	%
總數	531	13.4
性別		
男性	277	13.5
女性	254	13.2
年齡層		
0~4	396	25.0
5~11	135	5.6
性別*年齡層		
男性 0~4	208	25.7
5~11	69	5.5
女性 0~4	188	24.3
5~11	66	5.8
都市化程度		
直轄市	106	18.5
省轄市	70	14.4
縣轄市	164	15.1
鎮	84	10.1
鄉	107	10.7
性別*都市化程度		
男性 直轄市	64	20.0
省轄市	29	12.2
縣轄市	91	15.8
鎮	46	11.0
鄉	47	9.3
女性 直轄市	42	16.6
省轄市	41	16.5
縣轄市	73	14.3
鎮	38	9.3
鄉	60	12.0
家戶收入		
三萬以下	63	10.3
三萬元~五萬元以下	103	9.6
五萬元~七萬元以下	126	13.0
七萬元~十萬元以下	115	16.9
十萬元以上	122	19.5
不詳	2	8.7

表 B\_18、台灣地區滿 4 歲以下完訪樣本過去一年內沒有接受全民健保所提供兒童健康檢查及其原因

	滿四歲以下總數	過去一年內不曾做兒童健檢		不曾做兒童健檢原因							
		人數	% <sup>1</sup>	不知道有幼兒健檢服務		忘記要做檢查		檢查項目太簡單		已針對幼兒身體情況做檢查	
				人數	% <sup>2</sup>	人數	% <sup>2</sup>	人數	% <sup>2</sup>	人數	% <sup>2</sup>
總數	1229	589	47.9	214	36.3	88	14.9	58	9.8	49	8.3
性別											
男性	610	296	48.5	110	37.2	41	13.9	26	8.8	22	7.4
女性	619	293	47.3	104	35.5	47	16.0	32	10.9	27	9.2
都市化程度											
直轄市	198	72	36.4	17	23.6	10	13.9	14	19.4	13	18.1
省轄市	152	85	55.9	38	44.7	7	8.2	6	7.1	16	18.8
縣轄市	323	156	48.3	66	42.3	26	16.7	12	7.7	5	3.2
鎮	231	113	48.9	35	31.0	19	16.8	7	6.2	10	8.8
鄉	325	163	50.2	58	35.6	26	16.0	19	11.7	5	3.1
性別*都市化程度											
男性 直轄市	107	37	34.6	11	29.7	6	16.2	8	21.6	5	13.5
男性 省轄市	71	41	57.7	17	41.5	6	14.6	3	7.3	7	17.1
男性 縣轄市	156	70	44.9	32	45.7	8	11.4	3	4.3	2	2.9
男性 鎮	113	63	55.8	19	30.2	11	17.5	4	6.3	4	6.3
男性 鄉	163	85	52.1	31	36.5	10	11.8	8	9.4	4	4.7
女性 直轄市	610	35	5.7	6	17.1	4	11.4	6	17.1	8	22.9
女性 省轄市	91	44	48.4	21	47.7	1	2.3	3	6.8	9	20.5
女性 縣轄市	81	86	106.2	34	39.5	18	20.9	9	10.5	3	3.5
女性 鎮	167	50	29.9	16	32.0	8	16.0	3	6.0	6	12.0
女性 鄉	118	78	66.1	27	34.6	16	20.5	11	14.1	1	1.3
家戶收入											
三萬以下	169	78	46.2	25	32.1	8	10.3	8	10.3	4	5.1
三萬元~五萬元以下	299	147	49.2	51	34.7	28	19.0	12	8.2	14	9.5
五萬元~七萬元以下	293	148	50.5	66	44.6	20	13.5	14	9.5	6	4.1
七萬元~十萬元以下	242	118	48.8	41	34.7	20	16.9	11	9.3	11	9.3
十萬元以上	218	93	42.7	28	30.1	12	12.9	13	14.0	14	15.1
不詳	8	5	62.5	3	60.0	0	0.0	0	0.0	0	0.0

(註 1)佔滿四歲以下的人數

(註 2)佔沒有做檢查的人數

(續表 B\_18) 台灣地區滿 4 歲以下完訪樣本不曾做兒童健檢之原因

	滿四歲以下總數	不曾做兒童健檢原因							
		沒有什麼不舒服		交通不便		家長太忙沒有時間		沒有加入全民健保	
		人數	% <sup>2</sup>	人數	% <sup>2</sup>	人數	% <sup>2</sup>	人數	% <sup>2</sup>
總數	1229	176	29.9	9	1.5	72	12.2	6	1.0
性別									
男性	610	92	31.1	5	1.7	33	11.1	0	0.0
女性	619	84	28.7	4	1.4	39	13.3	6	2.0
都市化程度									
直轄市	198	20	27.8	1	1.4	7	9.7	2	2.6
省轄市	152	24	28.2	0	0.0	11	12.9	0	0.0
縣轄市	323	44	28.2	2	1.3	15	9.6	1	0.7
鎮	231	42	37.2	2	1.8	12	10.6	1	0.8
鄉	325	46	28.2	4	2.5	27	16.6	2	2.2
性別*都市化程度								0	0.0
男性 直轄市	107	9	24.3	1	2.7	5	13.5	2	2.6
男性 省轄市	71	12	29.3	0	0.0	5	12.2	0	0.0
男性 縣轄市	156	25	35.7	0	0.0	7	10.0	1	0.7
鎮	113	22	34.9	1	1.6	5	7.9	1	0.8
鄉	163	24	28.2	3	3.5	11	12.9	2	2.2
女性 直轄市	610	11	31.4	0	0.0	2	5.7	0	0.0
女性 省轄市	91	12	27.3	0	0.0	6	13.6	2	2.6
女性 縣轄市	81	19	22.1	2	2.3	8	9.3	0	0.0
鎮	167	20	40.0	1	2.0	7	14.0	1	0.7
鄉	118	22	28.2	1	1.3	16	20.5	1	0.8
家戶收入									
三萬以下	169	22	28.2	1	1.3	10	12.8	2	2.6
三萬元~五萬元以下	299	49	33.3	3	2.0	18	12.2	0	0.0
五萬元~七萬元以下	293	44	29.7	2	1.4	21	14.2	1	0.7
七萬元~十萬元以下	242	31	26.3	1	0.8	13	11.0	1	0.8
十萬元以上	218	29	31.2	2	2.2	9	9.7	2	2.2
不詳	8	1	20.0	0	0.0	1	20.0	0	0.0

(註 2) 佔沒有做檢查的人數



表 C\_1.1、台灣地區完訪家戶問卷統計重大傷病、身心障礙及長期照護

	重大傷病卡			身心障礙手冊		需要長期照護者	
	總數	戶數	%	戶數	%	戶數	%
總數	5792	353	6.1	556	9.6	380	6.6
都市化程度							
直轄市	1064	89	8.4	108	10.2	77	7.2
省轄市	721	39	5.4	49	6.8	47	6.5
縣轄市	1575	88	5.6	129	8.2	88	5.6
鎮	1049	69	6.6	107	10.2	70	6.7
鄉	1383	68	4.9	163	11.8	98	7.1
家戶收入							
三萬元	1478	96	6.5	228	15.4	141	9.5
三萬元～五萬元以下	1388	93	6.7	139	10.0	80	5.8
五萬元～七萬元以下	1171	51	4.4	74	6.3	76	6.5
七萬元～十萬元以下	919	64	7.0	59	6.4	39	4.2
十萬元以上	760	45	5.9	53	7.0	40	5.3
不詳	76	4	5.3	3	4.0	4	5.3

表 C\_1.2、台灣地區完訪家戶問卷統計持有重大傷病卡、身心障礙手冊人數

	總數	重大傷病卡		身心障礙手冊		需要長期照護者	
		人數	%	人數	%	人數	%
總數	22120	1481	6.7	2403	10.9	1653	7.5
性別							
男性	11065	726	6.6	1246	11.3	816	7.4
女性	11055	755	6.8	1157	10.5	837	7.6
年齡層							
0~4	1587	86	5.4	143	9.0	92	5.8
5~11	2390	137	5.7	230	9.6	117	4.9
12~19	2720	141	5.2	270	9.9	168	6.2
20~34	5212	349	6.7	537	10.3	363	7.0
35~44	3540	197	5.6	347	9.8	221	6.2
45~64	4597	359	7.8	531	11.6	352	7.7
65+	2064	210	10.2	344	16.7	339	16.4
不詳	11	2	18.2	1	9.1	1	9.1
性別 * 年齡層							
男性 0~4	811	45	5.6	77	9.5	40	4.9
5~11	1246	71	5.7	121	9.7	64	5.1
12~19	1406	65	4.6	138	9.8	87	6.2
20~34	2569	171	6.7	281	10.9	185	7.2
35~44	1756	103	5.9	186	10.6	111	6.3
45~64	2217	156	7.0	252	11.4	171	7.7
65+	1056	113	10.7	191	18.1	158	15.0
不詳	4	2	50.0	0	0.0	0	0.0
女性 0~4	776	41	5.3	66	8.5	52	6.7
5~11	1144	66	5.8	109	9.5	53	4.6
12~19	1314	76	5.8	132	10.1	81	6.2
20~34	2643	178	6.7	256	9.7	178	6.7
35~44	1784	94	5.3	161	9.0	110	6.2
45~64	2379	203	8.5	279	11.7	181	7.6
65+	1008	97	9.6	153	15.2	181	18.0
不詳	7	0	0.0	1	14.3	1	14.3
都市化程度							
直轄市	3737	350	9.4	444	11.9	310	8.3
省轄市	2690	147	5.5	217	8.1	198	7.4
縣轄市	5871	357	6.1	535	9.1	388	6.6
鎮	4340	330	7.6	471	10.9	326	7.5
鄉	5482	297	5.4	736	13.4	431	7.9
性別*都市化程度							
男性 直轄市	1866	181	9.7	222	11.9	148	7.9
省轄市	1313	66	5.0	115	8.8	91	6.9
縣轄市	2939	179	6.1	282	9.6	206	7.0
鎮	2194	153	7.0	244	11.1	155	7.1
鄉	2753	147	5.3	383	13.9	216	7.9
女性 直轄市	1871	169	9.0	222	11.9	162	8.7
省轄市	1377	81	5.9	102	7.4	107	7.8
縣轄市	2932	178	6.1	253	8.6	182	6.2
鎮	2146	177	8.3	227	10.6	171	8.0
鄉	2729	150	5.5	353	12.9	215	7.9
家戶收入							
三萬以下	4209	310	7.4	771	18.3	437	10.4
三萬元~五萬元以下	5169	392	7.6	636	12.3	370	7.2
五萬元~七萬元以下	4955	234	4.7	375	7.6	391	7.9
七萬元~十萬元以下	3951	289	7.3	315	8.0	200	5.1
十萬元以上	3643	249	6.8	300	8.2	244	6.7
不詳	192	7	3.7	6	3.1	11	5.7

表 C\_1.3、台灣地區完訪家戶需要長期照護情形

	送至養護中心			請看護/ 外勞至家中		家人照護/ 外來服務		完全家人照護		其他	
	總數	戶數	%	戶數	%	戶數	%	戶數	%	戶數	%
	380	42	11.1	48	12.6	35	9.2	277	72.9	12	3.2
都市化程度											
直轄市	77	10	13.0	17	22.1	7	9.1	46	59.7	6	7.8
省轄市	47	5	10.6	10	21.3	5	10.6	31	66.0	0	0.0
縣轄市	88	12	13.6	8	9.1	6	6.8	67	76.1	2	2.3
鎮	70	5	7.1	6	8.6	12	17.1	50	71.4	0	0.0
鄉	98	10	10.2	7	7.1	5	5.1	83	84.7	4	4.1
家戶收入											
三萬元	141	12	8.5	11	7.8	12	8.5	112	79.4	7	5.0
三萬元~五萬元以下	80	5	6.3	11	13.8	7	8.8	61	76.3	2	2.5
五萬元~七萬元以下	76	11	14.5	12	15.8	4	5.3	53	69.7	1	1.3
七萬元~十萬元以下	39	8	20.5	2	5.1	7	17.9	23	59.0	1	2.6
十萬元以上	40	5	12.5	12	30.0	5	12.5	24	60.0	1	2.5
不詳	4	1	25.0	0	0.0	0	0.0	4	80.0	0	0.0

表 C\_2、台灣地區完訪樣本全民健保投保狀況

	總數	目前加入健保		目前停保		從未加入		其他	
		人數	%	人數	%	人數	%	人數	%
總數	22120	21692	98.1	274	1.2	110	0.5	7	0.0
性別									
男性	11065	10834	98.0	158	1.4	51	0.5	7	0.1
女性	11055	10858	98.3	116	1.1	59	0.5	0	0.0
年齡層									
0~4	1587	1562	98.6	15	1.0	6	0.4	0	0.0
5~11	2390	2342	98.1	33	1.4	12	0.5	0	0.0
12~19	2720	2658	97.7	40	1.5	17	0.6	1	0.0
20~34	5212	5089	97.7	79	1.5	30	0.6	6	0.1
35~44	3540	3465	97.9	49	1.4	20	0.6	0	0.0
45~64	4597	4522	98.4	49	1.1	19	0.4	0	0.0
65+	2064	2043	99.1	9	0.4	6	0.3	0	0.0
不詳	11	11	100.0	0	0.0	0	0.0	0	0.0
性別 * 年齡層									
男性 0~4	811	802	99.0	7	0.9	1	0.1	0	0.0
5~11	1246	1227	98.5	14	1.1	5	0.4	0	0.0
12~19	1406	1382	98.3	16	1.1	7	0.5	1	0.1
20~34	2569	2498	97.3	54	2.1	8	0.3	6	0.2
35~44	1756	1708	97.3	30	1.7	14	0.8	0	0.0
45~64	2217	2166	97.8	32	1.4	13	0.6	0	0.0
65+	1056	1047	99.2	5	0.5	3	0.3	0	0.0
不詳	4	4	100.0	0	0.0	0	0.0	0	0.0
女性 0~4	776	760	98.2	8	1.0	5	0.7	0	0.0
5~11	1144	1115	97.6	19	1.7	7	0.6	0	0.0
12~19	1314	1276	97.1	24	1.8	10	0.8	0	0.0
20~34	2643	2591	98.1	25	1.0	22	0.8	0	0.0
35~44	1784	1757	98.5	19	1.1	6	0.3	0	0.0
45~64	2379	2356	99.0	17	0.7	6	0.3	0	0.0
65+	1008	996	99.0	4	0.4	3	0.3	0	0.0
不詳	7	7	100.0	0	0.0	0	0.0	0	0.0
都市化程度									
直轄市	3737	3666	98.4	46	1.2	12	0.3	0	0.0
省轄市	2690	2644	98.3	18	0.7	18	0.7	3	0.1
縣轄市	5871	5763	98.2	76	1.3	29	0.5	3	0.1
鎮	4340	4264	98.3	50	1.2	21	0.5	1	0.0
鄉	5482	5355	97.7	84	1.5	30	0.6	0	0.0
性別*都市化程度									
男性 直轄市	1866	1829	98.1	27	1.5	6	0.3	0	0.0
省轄市	1313	1294	98.6	7	0.5	7	0.5	3	0.2
縣轄市	2939	2879	98.0	43	1.5	14	0.5	3	0.1
鎮	2194	2143	97.7	35	1.6	12	0.6	1	0.1
鄉	2753	2689	97.7	46	1.7	12	0.4	0	0.0
女性 直轄市	1871	1837	98.6	19	1.0	6	0.3	0	0.0
省轄市	1377	1350	98.0	11	0.8	11	0.8	0	0.0
縣轄市	2932	2884	98.4	33	1.1	15	0.5	0	0.0
鎮	2146	2121	98.8	15	0.7	9	0.4	0	0.0
鄉	2729	2666	97.7	38	1.4	18	0.7	0	0.0
家戶收入									
三萬元	4209	4028	95.8	123	2.9	47	1.1	1	0.0
三萬元~五萬元以下	5169	5072	98.2	53	1.0	32	0.6	2	0.0
五萬元~七萬元以下	4955	4885	98.6	55	1.1	10	0.2	2	0.0
七萬元~十萬元以下	3951	3906	99.0	22	0.6	10	0.3	1	0.0
十萬元以上	3643	3626	99.6	7	0.2	8	0.2	1	0.0
不詳	192	175	91.2	14	7.3	3	1.6	0	0.0

表 C\_3、台灣地區完訪家戶樣本居家健康環境----二手菸及居家安全環境

	家中有人抽煙			抽菸天數			家中有防滑措施	
	總數	戶數	%	戶數	平均值	標準差	戶數	%
總數	5792	3273	56.5	2774	6.5	1.41	560	9.7
都市化程度								
直轄市	1064	511	48.0	419	6.6	1.26	106	10.0
省轄市	721	378	52.4	324	6.4	1.59	64	8.9
縣轄市	1575	857	54.4	724	6.6	1.30	115	7.3
鎮	1049	636	60.6	536	6.4	1.60	130	12.4
鄉	1383	891	64.4	771	6.5	1.35	145	10.5
家戶收入								
三萬元	1478	818	55.4	700	6.5	1.38	163	11.0
三萬元~五萬元以下	1388	849	61.2	719	6.5	1.47	120	8.7
五萬元~七萬元以下	1171	687	58.7	586	6.5	1.33	84	7.2
七萬元~十萬元以下	919	515	56.0	422	6.5	1.51	91	9.9
十萬元以上	760	359	47.2	311	6.6	1.32	96	12.6
不詳	76	45	59.2	36	6.6	1.23	6	7.9

表 C\_4、台灣地區完訪樣本過去一年曾接受醫師治療之交通事故率及住院率

	總數	交通事故率		因交通事故住院率	
		人數	% <sup>1</sup>	人數	% <sup>2</sup>
總數	22120	588	2.7	184	31.3
性別					
男性	11065	305	2.8	101	33.1
女性	11055	283	2.6	83	29.3
年齡層					
0~4	1587	6	0.4	1	16.7
5~11	2390	21	0.9	5	23.8
12~19	2720	89	3.3	20	22.5
20~34	5212	167	3.2	47	28.1
35~44	3540	109	3.1	30	27.5
45~64	4597	138	3.0	51	37.0
65+	2064	58	2.8	30	51.7
不詳	11	0	0.0	0	0.0
性別 * 年齡層					
男性 0~4	811	3	0.4	1	33.3
5~11	1246	12	1.0	3	25.0
12~19	1406	47	3.3	10	21.3
20~34	2569	96	3.7	31	32.3
35~44	1756	47	2.7	14	29.8
45~64	2217	66	3.0	28	42.4
65+	1056	34	3.2	14	41.2
不詳	4	0	0.0	0	0.0
女性 0~4	776	3	0.4	0	0.0
5~11	1144	9	0.8	2	22.2
12~19	1314	42	3.2	10	23.8
20~34	2643	71	2.7	16	22.5
35~44	1784	62	3.5	16	25.8
45~64	2379	72	3.0	23	31.9
65+	1008	24	2.4	16	66.7
不詳	7	0	0.0	0	0.0
都市化程度					
直轄市	3737	88	2.4	28	31.8
省轄市	2690	77	2.9	11	14.3
縣轄市	5871	170	2.9	56	32.9
鎮	4340	107	2.5	32	29.9
鄉	5482	146	2.7	57	39.0
性別*都市化程度					
男性 直轄市	1866	50	2.7	16	32.0
省轄市	1313	35	2.7	5	14.3
縣轄市	2939	85	2.9	33	38.8
鎮	2194	57	2.6	15	26.3
鄉	2753	78	2.8	32	41.0
女性 直轄市	1871	38	2.0	12	31.6
省轄市	1377	42	3.1	6	14.3
縣轄市	2932	85	2.9	23	27.1
鎮	2146	50	2.3	17	34.0
鄉	2729	68	2.5	25	36.8
家戶收入					
三萬元	4209	150	3.6	56	37.3
三萬元~五萬元以下	5169	144	2.8	43	29.9
五萬元~七萬元以下	4955	113	2.3	29	25.7
七萬元~十萬元以下	3951	101	2.6	31	30.7
十萬元以上	3643	76	2.1	24	31.6
不詳	192	4	2.1	1	25.0

(註 1) 佔總數之百分比 (註 2) 佔交通事故人數之百分比

表 C\_5、台灣地區完訪樣本過去一年曾接受醫師治療之跌倒/跌落事故率及住院率

	總數	跌倒/跌落事故率		因跌倒/跌落住院率	
		人數	% <sup>1</sup>	人數	% <sup>2</sup>
總數	22120	594	2.7	104	17.5
性別					
男性	11065	304	2.7	62	20.4
女性	11055	290	2.6	42	14.5
年齡層					
0~4	1587	41	2.6	3	7.3
5~11	2390	83	3.5	10	12.0
12~19	2720	59	2.2	6	10.2
20~34	5212	66	1.3	9	13.6
35~44	3540	65	1.8	10	15.4
45~64	4597	151	3.3	26	17.2
65+	2064	128	6.2	39	30.5
不詳	11	1	9.1	1	100.0
性別*年齡層					
男性 0~4	811	24	3.0	1	4.2
5~11	1246	55	4.4	6	10.9
12~19	1406	43	3.1	5	11.6
20~34	2569	42	1.6	7	16.7
35~44	1756	29	1.7	8	27.6
45~64	2217	57	2.6	14	24.6
65+	1056	54	5.1	21	38.9
不詳	4	0	0.0	0	0.0
女性 0~4	776	17	2.2	2	11.8
5~11	1144	28	2.4	4	14.3
12~19	1314	16	1.2	1	6.3
20~34	2643	24	0.9	2	8.3
35~44	1784	36	2.0	2	5.6
45~64	2379	94	4.0	12	12.8
65+	1008	74	7.3	18	24.3
不詳	7	1	14.3	1	100.0
都市化程度					
直轄市	3737	96	2.6	16	16.7
省轄市	2690	71	2.6	6	8.5
縣轄市	5871	157	2.7	32	20.4
鎮	4340	132	3.0	23	17.4
鄉	5482	138	2.5	27	19.6
性別*都市化程度					
男性 直轄市	1866	52	2.8	10	19.2
省轄市	1313	26	2.0	3	11.5
縣轄市	2939	77	2.6	16	20.8
鎮	2194	68	3.1	15	22.1
鄉	2753	81	2.9	18	22.2
女性 直轄市	1871	44	2.4	6	13.6
省轄市	1377	45	3.3	3	6.7
縣轄市	2932	80	2.7	16	20.0
鎮	2146	64	3.0	8	12.5
鄉	2729	57	2.1	9	15.8
家戶收入					
三萬元	4209	140	3.3	33	23.6
三萬元~五萬元以下	5169	138	2.7	21	15.2
五萬元~七萬元以下	4955	119	2.4	12	10.1
七萬元~十萬元以下	3951	110	2.8	21	19.1
十萬元以上	3643	79	2.2	16	20.3
不詳	192	8	4.2	1	12.5

(註1) 佔總數之百分比

(註2) 佔跌倒/跌落入數之百分比

表 C\_6、台灣地區完訪樣本過去一年曾接受醫師治療之燒燙傷事故率及住院率

	總數	燒燙傷事故率		因燒燙傷住院率	
		人數	% <sup>1</sup>	人數	% <sup>2</sup>
總數	22120	61	0.3	6	9.8
性別					
男性	11065	31	0.3	4	12.9
女性	11055	30	0.3	2	6.7
年齡層					
0~4	1587	11	0.7	1	9.1
5~11	2390	8	0.3	2	25.0
12~19	2720	6	0.2	0	0.0
20~34	5212	11	0.2	2	18.2
35~44	3540	10	0.3	0	0.0
45~64	4597	12	0.3	1	8.3
65+	2064	3	0.1	0	0.0
不詳	11	0	0.0	0	0.0
性別*年齡層					
男性 0~4	811	5	0.6	0	0.0
5~11	1246	4	0.3	1	25.0
12~19	1406	4	0.3	0	0.0
20~34	2569	6	0.2	2	33.3
35~44	1756	5	0.3	0	0.0
45~64	2217	4	0.2	1	25.0
65+	1056	3	0.3	0	0.0
不詳	4	0	0.0	0	0.0
女性 0~4	776	6	0.8	1	16.7
5~11	1144	4	0.3	1	25.0
12~19	1314	2	0.2	0	0.0
20~34	2643	5	0.2	0	0.0
35~44	1784	5	0.3	0	0.0
45~64	2379	8	0.3	0	0.0
65+	1008	0	0.0	0	0.0
不詳	7	0	0.0	0	0.0
都市化程度					
直轄市	3737	10	0.3	0	0.0
省轄市	2690	11	0.4	0	0.0
縣轄市	5871	16	0.3	3	18.8
鎮	4340	11	0.3	2	18.2
鄉	5482	13	0.2	1	7.7
性別*都市化程度					
男性 直轄市	1866	6	0.3	0	0.0
省轄市	1313	4	0.3	0	0.0
縣轄市	2939	8	0.3	1	12.5
鎮	2194	7	0.3	2	28.6
鄉	2753	6	0.2	1	16.7
女性 直轄市	1871	4	0.2	0	0.0
省轄市	1377	7	0.5	0	0.0
縣轄市	2932	8	0.3	2	25.0
鎮	2146	4	0.2	0	0.0
鄉	2729	7	0.3	0	0.0
家戶收入					
三萬元	4209	15	0.4	4	26.7
三萬元~五萬元以下	5169	21	0.4	1	4.8
五萬元~七萬元以下	4955	10	0.2	1	10.0
七萬元~十萬元以下	3951	10	0.3	0	0.0
十萬元以上	3643	5	0.1	0	0.0
不詳	192	0	0.0	0	0.0

(註1) 佔總數之百分比 (註2) 佔燒燙傷人數之百分比